令和２年３月２日

一般社団法人　日本旅行業協会　御中

財務省関税局監視課

税関検査場電子申告ゲートの周知に係るご協力について（依頼）

平素より税関業務に対し、ご理解とご協力を賜り御礼申し上げます。

日本政府は観光立国の実現に向けて、訪日外国人旅行者数を 4,000 万人、更には 6,000 万人の高みを目指しており、財務省税関では、日本に入国する旅客の税関手続きの円滑化を図るために、2020 年春より、成田国際空港（第１ターミナル、第２ターミナル、第３ターミナル）、羽田空港（第３ターミナル）、関西国際空港（第１ターミナル、第２ターミナル）、中部国際空港（第１ターミナル）、福岡空港及び新千歳空港の６空港において、税関検査場電子申告ゲートが運用します。

税関検査場電子申告ゲートの詳細は、別添をご参照ください。

より多くの旅客にご利用いただきたいと考えており、旅行業に携わる方には本制度についてご承知おき頂き、また、旅客へのご案内を頂ければと存じます。

つきましては、貴協会の会員に本制度について周知いただきますよう、お願い申し上げます。

税関
JAPAN CUSTOMS

2020年春から6空港で電子申告ゲートを運用。

新千歳空港、成田国際空港（第1、第2、第3ターミナル）、
羽田空港（第3ターミナル）、中部国際空港（第1ターミナル）
関西国際空港（第1、第2ターミナル）、福岡空港

事前に！ アプリを使ってスマホで簡単に申告

スマートフォンに「税関申告アプリ」をダウンロードして、案内にしたがって入力すると「携帯品・別送品申告書」を作成できます。 入力が終了するとQRが作成されます。

App Store からダウンロード

Google Play で手に入れよう

税関検査場で！ ゲートをスピーディに通過

必要なのはパスポートとQR

空港の税関検査場に設置された電子申告端末で、パスポートとアプリで作成したQRを読み取らせることにより「携帯品・別送品申告書」の提出が完了します。 その際、ゲート通過のときに必要となる顔認証用の写真を撮影します。

ゲートは顔認証で通過

電子申告端末での手続きが完了したら、そのままゲートをスムーズに通過できます。

※ 税関職員による検査を受ける場合があります。

※ 顔認証のために撮影された写真は、ゲート通過後、すぐに消去されます。

※ 免税範囲を超えた携帯品や別送品の申告等がある場合は、税関職員のいる検査台に案内されます。

不明な点は空港内の税関職員にご確認ください。

税関イメージキャラクター「カスタム君」

電子申告ゲートのご利用方法

事前に税関申告アプリをダウンロードしておけばスムーズに手続きができます。

アプリの案内にしたがって順番に必要事項を登録していくと、QR が作成されます。

QR とパスポートを用意して、空港の税関検査場に設置された電子申告端末に行きます。

電子申告端末では、リーダーに QR とパスポートの顔写真部分をかざすだけで OK です。

電子申告端末の操作中に、端末機のカメラで顔の撮影を行います。

荷物受取り前の待ち時間に手続きするのがオススメ！

手荷物を受取ったら、ゲートへ向かいます。

ゲートで顔認証が行われて、スムーズに通過できます。

OK!!

1 人ずつ手続きが必要です。

小さなお子様 * は家族と一緒に利用することができます。

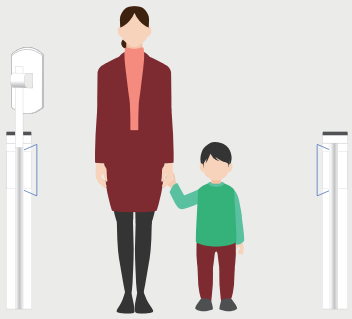

* 身長 100 ㎝未満の方のみ

OK!!

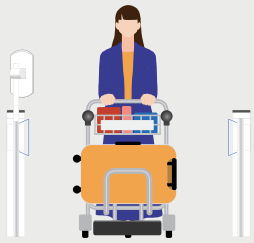

カートごと通過できます。
車いすをご利用の方は、車いすのまま通過できます。

顔撮影時のご注意

電子申告端末での申告手続きとゲートの通過の際に顔認証のための撮影を行いますので、顔を覆うものは外してください。

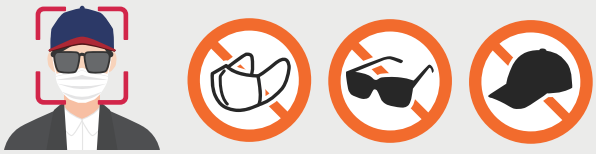

税関
JAPAN CUSTOMS

税関ホームページ　http://www.customs.go.jp/

電子申告ゲートには、国際観光旅客税の税収の一部が充当されています。