



福井県の観光、今、これから

～北陸新幹線 福井・敦賀開業後を見据

令和5年6月 JATAオンラインセミナー

(公社)福井県観光連盟



2024年春 北陸新幹線 福井・敦賀開業！

乗換えなしで福井まで来ることが可能に！



北陸新幹線

東京→福井（現在）

約 3 時間 2 5 分
(乗換え 1 回)

約 3 0 分短縮

東京→福井（開業後）

約 2 時間 5 0 分
(乗換えなし)

東京→敦賀（開業後）

約 3 時間 1 5 分
(乗換えなし)

北陸新幹線
小浜～京都ルート決定

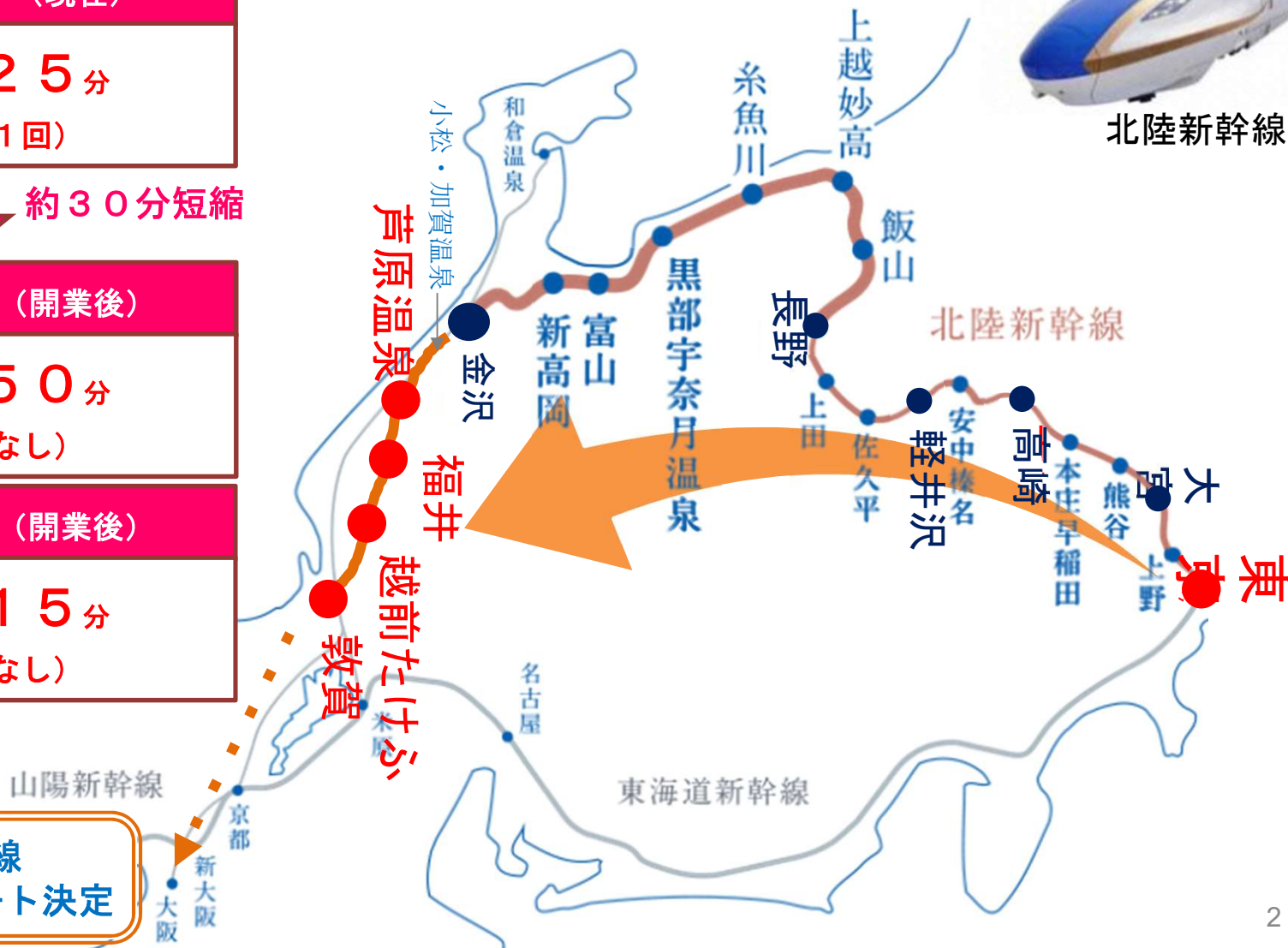

北陸DC 2024年秋に開催！

- ・ JRグループと地域が一体となって取り組む国内最大級の観光キャンペーン「デスティネーションキャンペーン」が、北陸新幹線福井・敦賀開業から半年後となる**2024年秋(10～12月)** に、**北陸3県で展開されます！**
- ・ 今年3月、北陸3県の関係機関で組織する実行委員会が、**キャンペーンのキャッチフレーズを「Japanese Beauty Hokuriku ～日本の美は、北陸にあり。～」**に決定
- ・ 今後、DCならではの特別観光素材の提供に向け準備を進めていきます



3月に開催された
実行委員会の様子



進む高速交通ネットワーク整備（道路網）

舞鶴若狭自動車道全線開通による移動時間短縮

《吉川JCT(兵庫県)～敦賀JCT(福井県)間の約162km》

| 経路 | 所要時間 | 短縮時間 |
|--------------------|--------|-------|
| 福井県内 | | |
| 小浜IC ~ 福井IC | 1 : 07 | (33分) |
| 小浜IC ~ 勝山IC | 1 : 30 | (48分) |
| 大飯高浜IC～金津IC | 1 : 43 | (33分) |
| 嶺南～県外間 | | |
| 敦賀IC ~ 岡山IC (岡山県) | 3 : 48 | (33分) |
| 敦賀IC ~ 鳴門IC (徳島県) | 3 : 34 | (33分) |
| 小浜IC ~ 金沢西IC (石川県) | 1 : 56 | (33分) |
| 小浜IC ~ 名古屋IC (愛知県) | 1 : 52 | (33分) |
| 小浜IC ~ 京都南IC (京都府) | 1 : 50 | (23分) |



《松本JCT(長野県)～福井北JCT(福井県)間の約160km》

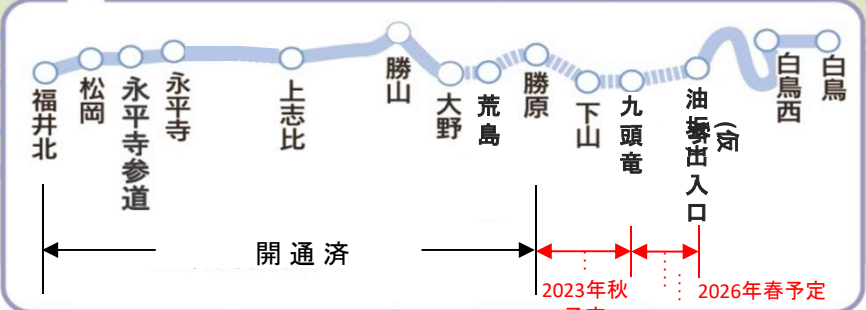

冠山峠道路 2023年全線開通！
 福井県池田町⇄岐阜県揖斐川町間が最大約70分短縮
 中京圏とのアクセスが大幅に向上！
 [約2時間35分→約1時間26分]

中部縦貫自動車道 2026年春全線開通！
 福井県大野市⇄中京圏(一宮JCT) が約27分短縮！
 [約2時間10分→約1時間43分]

福井県は幸福度日本一！

「幸福度ランキング」で福井県が5回連続日本一！

（ 仕事分野 1位
教育分野 1位 etc. ）

※日本総合研究所発表

※過去5回の調査(2014,2016,2018,2020,2022年)で全て1位を獲得

☆子どもの学力が日本トップクラス！

- ・2022年度全国学力テストで全科目3位以内（小6・中3対象）

☆子どもの体力が日本トップクラス！

- ・2022年度全国体カテストで男女ともに1位または2位（小5・中2対象）

2024年3月31日、「ふくい桜マラソン」を開催！



『幸せな人がそこにおいて、幸せな観光がそこにある』
「福井県」と言えば「幸せ」。「幸せ」と言えば「福井県」

福井県で幸せに生き生きと暮らす人々と触れ合うことで、
福井県の「幸せ」を実感してください

ふくいの食



- ・ 1947年の行幸の際に昭和天皇が召し上がられ、後々まで懐かしがられたという「越前そば」
- ・ 大吟醸酒用の新しいオリジナル酒米「さかほまれ」を開発し、ますます注目を集める「地酒」
- ・ 福井県のトップブランドで『冬の味覚の王者』と称される「越前がに」、福井県が日本最北端養殖地の「若狭ふぐ」、最上級の『極』ブランドが続々登場しているブランド魚
- ・ 『日本の郷土料理百選』に選ばれ、酒の肴や健康食として人気の「へしこ」
- ・ 「ソースカツ丼」や「焼鳥」「ボルガライス」など地域に根付く福井のご当地B級グルメ



問い合わせ：福井県 ブランド課 0776-20-0762

ふくいの伝統的工芸品



- ・ かつて横山大観に支持され、近年ではインテリア用品としても注目を集める「越前和紙」
- ・ 約1500年の歴史を有し、業務用漆器のシェアが日本一を誇る「越前漆器」
- ・ 約700年の歴史を有し、包丁は海外の一流料理人からも絶賛されている「越前打刃物」
- ・ 釘を使わない“ほぞ接ぎ”や漆器塗り、飾り金具で品質を高く評価されている「越前箆笥」
- ・ 日本六古窯に数えられ、近年では海外進出やBEAMSとのコラボで注目を集める「越前焼」
- ・ “宝石塗”と称されるほどの美しさで、古くは公家や武家、商家に重宝された「若狭塗」
- ・ 天然石ならではの光沢と繊細な加工技術が特徴の「若狭めのう細工」



問い合わせ：福井県 産業技術課 0776-20-0370

福井県立恐竜博物館



世界三大恐竜博物

館

- ・福井県は**日本一の恐竜化石発掘量と研究実績を誇る「恐竜王国」** 7月14日リニューアルオープン
- ・その象徴ともいえる施設で、都道府県立の自然史系博物館では**来館者数日本一の恐竜博物館**が7月14日にリニューアルオープンします！（野外恐竜博物館も同様）

《オールシーズン体験可能な博物館にフルモデルチェンジ》

- ☆実物大の恐竜が登場する臨場感ある『**巨大スクリーン**』（高さ約9m×長さ約48m）
- ☆福井で発見された恐竜の実物大モニュメントが設置される『**恐竜の塔**』
- ☆化石クリーニング、CT化石観察、恐竜頭骨復元など新たな体験ができる『**化石研究体験室**』
- ☆**日本初公開の恐竜の実物ミイラ化石**や**計50体の全身骨格**など展示内容がスケールアップ！
- ☆リニューアルを記念した**恐竜ライブショー『DINO-A-LIVE』**を開催（7/22～8/20）



世界的にも珍しい化石全体の90%が皮膚や筋肉のまま保存されている「ブラキロフォサウルス」の実物ミイラ化石



所在地：勝山市村岡町寺尾51-11
 駐車場：有
 時間：9:00～17:00(入館16:30まで)
※予約制（6/1～受付開始）
 休館日：第2・4水曜日(祝日時は翌日)
 年末年始 ※夏休み期間は無休

料金：

| 区分 | | 一般 | 高校生・大学生 | 小学生・中学生 | 70歳以上 |
|---------|-----------|--------|---------|---------|--------|
| 常設展 | 個人 | 1,000円 | 800円 | 500円 | 500円 |
| | 団体 | 800円 | 640円 | 400円 | 400円 |
| | 年間 がけ→ | 3,000円 | 2,400円 | 1,500円 | 1,500円 |
| 野外恐竜博物館 | 個人 | 1,300円 | 1,100円 | 650円 | 650円 |
| | 団体 | 1,040円 | 880円 | 520円 | 520円 |
| 化石研究体験 | 個人 | 1,200円 | 1,000円 | 600円 | 600円 |

※未就学児は無料

※団体料金：常設展は30人以上、野外恐竜博物館は10人以上の場合に適用
 化石研究体験は定員が少ないため団体料金の設定なし



問い合わせ：福井県立恐竜博物館 0779-88-0001

福井といえば恐竜！



たくさんの恐竜に出会える!!

●恐竜ホテル



(ふくいドットコム内特設ページ)



恐竜コンセプトの宿泊室(恐竜ルーム)やロビーなどの共有スペースをもった、ユニークなホテルが続々登場！恐竜デザインのアメニティやお出迎え恐竜など、恐竜をたっぷり堪能できます！

[恐竜ホテル]

ホテルハーヴェストスキージャム勝山
ホテルフジタ福井 グランディア芳泉
リバージュアケボノ 勝山ニューホテル
ニューサンピア敦賀 ルポの森
ホテル京福 ホテルアーバンポート



●恐竜モチーフ

- ・恐竜バス（福井駅⇔博物館） (ふくいドットコム内特設ページ)
福井駅から恐竜バスで恐竜博物館へGO！
※恐竜博物館のリニューアル準備中は運休
- ・きょうりゅう電車（福井駅→勝山駅）
車内には恐竜の仕掛けがたくさん！
※恐竜博物館のリニューアル準備中は運休
- ・恐竜ベンチ
駅や各施設で恐竜博士と写真撮影！
- ・恐竜発掘プリン  (製造事業者HP)
食べながら化石を発掘する気分を味わえる！





一乗谷朝倉氏遺跡 / 福井県立一乗谷朝倉氏遺跡博物館



2022年10月



博物館開館!!

- ・ 戦国時代に朝倉氏が5代103年間にわたり治めた城下町跡で、町並みがほぼ完全な姿で発掘
- ・ **全国でも6箇所しかない国の三重指定**（特別名勝、特別史跡、重要文化財）の一つで、今年、遺構整備として全国初となるガラス製の観賞施設を整備しました
- ・ 11月までの休祝日等には、当時の城下町の賑わいを再現する企画を実施中！
- ・ **昨年10月に『福井県立一乗谷朝倉氏遺跡博物館』がオープン！**
約170万点もの豊富な出土品から朝倉氏の歴史を学ぶことができるほか、発掘調査で発見された石畳遺構の露出展示や朝倉当主の館の原寸再現など、当時の生活を体感することができます



《遺跡・復原町並（→）》
 所在地：福井市城戸ノ内町
 駐車場：有
 時 間：9:00～17:00(入場16:30まで)
 休場日：年末年始
 料 金：復原町並 330円
 (小中学生・70歳以上100円)
 (20名以上で団体割引あり)



《(←) 博物館》 ~~復原町並料は無料~~
 所在地：福井市安波賀中島町8-10
 駐車場：有
 時 間：9:00～17:00(入館16:30まで)
 休館日：毎週月曜日、年末年始
 料 金：一般700円、高校生400円、
 小中学生200円、70歳以上350円
 (20名以上で団体割引あり)



和傘スカイ(春～秋)

遺跡と博物館を結ぶ無料シャトルバス「唐門号」を運行中
 (11月26日までの土日祝)

問い合わせ：(一社)朝倉氏遺跡保存協会 0776-41-2330

福井県立一乗谷朝倉氏遺跡博物館 0776-41-7700



レインボーライン山頂公園



2022年4月リニューアル!!

- ・三方五湖の圧倒的なパノラマビューを体験できる展望台
昨年4月、**展望レストランとお土産店がリニューアルオープン**しました！
- ・「三方五湖に浮かぶ天空のテラス」をコンセプトとし、絶景の足湯やカウンターテラスなど天候を気にせずじっくり絶景を楽しめます
- ・クールジャパンアワード2019を受賞！「恋人の聖地」としても認定されています
- ・また、春と秋には約110種600株のバラが咲き誇ります(5下～6中頃、10下～11下頃)



所在地：若狭町気山18-2-2
駐車場：有(普通車500円/大型バス 2,000円)
時 間：9:00～17:00(季節・天候にて変動)
休園日：年中無休
料 金：大人1,000円(団体15名以上900円)
小学生500円(団体500円)
(リフト・ケーブル往復含む)

三方五湖有料道路
通行可能時間：8:00～18:00(時期により変動)
通行料：**無料化されました！(2022.10～)**



問い合わせ：(株)レインボーライン 0770-45-2678

BRIDAL LAND WAKASA



日本初のブライダルファッション・ミュージアム!!

- ・ 昨年4月、世界的なブライダルファッションデザイナー桂由美氏の名作ドレスを集めた日本初のブライダルファッションミュージアム「YUMI KATSURA MUSEUM」が「BRIDAL LAND WAKASA」としてオープン！
- ・ ウエディングドレスをメイドインジャパンで製造している工場は日本でここだけ！
- ・ 各年代の代表的なウエディングドレスをはじめ、著名人が結婚式で着用した衣装や越前和紙で作られた世界に一つしかないドレスなど様々な作品を展示するほか、貸しドレスで自撮りができるスタジオもあり、アニバーサリーフォトなどの思い出作りに最適です
- ・ 敷地内の工場では、桂由美氏のドレスづくりの現場を間近で見学できます！



所在地：若狭町北前川16-16-1
駐車場：有
時間：10:00～18:00（12月～2月は17:00まで）
料金：一般1,000円 / 小学生500円（2階のみ有料/団体料金あり）
[撮影料金]ドレス1着：12,100円...スタジオで撮影
18,700円...馬車(モニュメント)と撮影
[工場見学]一般1,000円 / 小学生500円（平日のみ/要予約）
休館日：毎週火曜日（祝日の場合は翌日）・年末年始



2023年4月、敦賀市の金崎宮で桂由美氏を招いてミニブライダルショーを開催

問い合わせ：BRIDAL LAND WAKASA 0770-45-3070

福井県年縞博物館



2021年 日本博物館協会賞受賞!!
2023年 科学ジャーナリスト賞特別賞受賞!!

- ・三方五湖の一つ「水月湖」の湖底に残る、7万年以上の歳月をかけて積み重なった地層の縞模様「年縞(ねんこう)」は世界的に非常に貴重で、**考古学や地質学における「世界標準のものさし」として、年代測定の精度を飛躍的に向上**させました
- ・**年縞に特化した世界で唯一の博物館**で、他の博物館の模範となる展示内容や研究成果等が高く評価され、2021年に「**第2回日本博物館協会賞**」、2023年に「**科学ジャーナリスト賞特別賞**」を受賞！さらに、昨年9月には世界で顕著な活動を行う博物館などが集まる**世界会議に日本代表として参加！**
- ・45mもの実物の年縞展示のほか、シアター・大型ディスプレイによる解説もあります
- ・若狭三方縄文博物館（文化学習）、三方青年の家（**宿泊等**）も隣接



所在地：若狭町鳥浜122-12-1

駐車場：有

時間：9:00～17:00(入館は16:30まで)

料金：一般500円/小中高生200円(20名以上団体2割引)

休館日：毎週火曜日・年末年始

その他：館内にカフェあり



若狭湾と三方五湖を楽しめる若狭湾サイクリングルートでのサイクリングもオススメ

問い合わせ：福井県年縞博物館 0770-45-0456

紫ゆかりの館 (紫式部関連)



2022年4月オープン！
2024年大河ドラマは紫式部！

- ・源氏物語の作者である紫式部が生涯でただ一度だけ都を離れて暮らした地、越前市
- ・一年余りをこの地で過ごしたことを記念してつくられた紫式部公園は、池や寝殿造りの釣殿など、紫式部が生きた平安時代の趣を今に伝えています
- ・昨年4月、この公園内に「紫ゆかりの館」がオープン
紫式部が越前での暮らしを原動力に源氏物語を著すまでを絵巻物風に紹介するアニメーション映像をはじめ、体験プログラムやグラフィックなどを用いて越前との繋がりを紹介しています
- ・2024年大河ドラマ(光る君へ)の主人公が紫式部で、2025年2月には「大河ドラマ館」がオープン予定など、今後注目間違いなし！



所在地：越前市東千福町21-12
 駐車場：有
 時間：9:00～17:00
 休館日：月曜日(祝日の場合は翌日)
 年末年始
 料金：無料

《紫式部公園》
 所在地：越前市
 東千福町369
 駐車場：有
 料金：無料

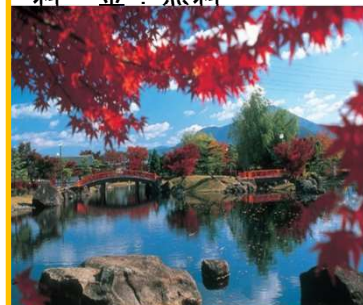

紫式部を含む平安時代の偉人5人のキャラクターとPRロゴが誕生！



問い合わせ：紫ゆかりの館(紫式部と国府資料館) 0778-43-5013

越前和紙



渋沢栄一で注目のお札のルーツ!!

- ・ 1500年の歴史を有し明智軍記にも「光秀が信長に仕える際に献上した」と登場する越前和紙
- ・ **日本初の全国通用紙幣「太政官札」に使用され、現在の紙幣の「すかし」にも越前和紙職人が開発した技術が使われるなど、日本のお札のルーツです!**
- ・ 2021年NHK大河ドラマの主人公で、**2024年に新紙幣が発行されるなど注目を集めている渋沢栄一**は、太政官札による国の財政安定化策のもと、産業振興を推進しました
- ・ 越前和紙の里では、職人技の見学や紙漉き体験ができます
- ・ 近くの岡太神社・大瀧神社は**日本で唯一「紙の神様」を祀り、「日本一複雑な屋根」として人気急上昇中!**



名称：越前和紙の里/岡太神社・大瀧神社
所在地：越前市新在家町8-44/大滝町13-1
駐車場：有
料金：見学300円(団体割引有),体験600円~/無料
注意：[神社]12月上旬~3月中旬は雪囲いが施されます



問い合わせ：(一社)越前市観光協会 0778-23-8900

TSURUGA POLT SQUARE 「otta」



2022年9月オープン!!

- ・新幹線開業に向け敦賀駅西地区で整備を進めていた再開発エリアが供用を開始！
- ・ホテルや飲食・物販テナント、子育て支援施設、知育・啓発施設などが並びます



【ワンランク上の宿泊拠点】

海外からの長期滞在客、国内外のVIPへも対応できる「ホテルグランビナリオTSURUGA」（全131室）

【本を通じて世界がひろがる「知」の拠点】

全国的に珍しい公設書店で3万冊を超える書棚空間を持つ「TSURUGA BOOKS & COMMONS ちえなみき」

【賑わいを生み出す「食」を発信】

地元敦賀の海産物や海外グルメなどバラエティーに富んだ小型飲食店舗や名産・お土産などの物販店舗

【市民の憩いと交流の「公園・広場」】

各種イベントの開催など市民の憩いや交流の場となる「公園・広場」

アフレア (JR芦原温泉駅 西口賑わい施設)



2023年3月オープン!!

- ・ 福井県の北の玄関口「北陸新幹線芦原温泉駅」西口に、賑わい施設「アフレア」がオープン!
- ・ 1階には観光案内所やホールが入り、ホール壁面の200インチモニターでは観光情報を提供
2階の「ふくいミゅ〜ジウム」では、温泉風呂をイメージした円形スクリーンで県内観光地や食の情報を紹介するほか、キッズスペースやボルダリング施設を整備
また、3階は駅の車口と西口を結ぶ自由通路と接続し、新幹線駅舎へスムーズに移動できる



アフレア広場



アフレアホール



ふくいミゅ〜ジウム



所在地：あわら市春宮1-12-18
(JR芦原温泉駅直結)
駐車場：市営駐車場利用
(西口広場駐車場or西口立体駐車場)
時間：ふくいミゅ〜ジウム
9:00~19:00
アフレアホール
7:00~22:00
観光案内所
8:30~17:15



問い合わせ：アフレア 0776-73-2270

道の駅が続々オープン！

NEW(2023.4)

蓮如の里あわら【あわら市】

県境の新たな観光拠点！地元食材を使用したフードが豊富



あわら市吉崎1-801
TEL:0776-65-2453
時間:
食事処/9:00~17:00
物産販売/9:00~18:00
インサイクル/9:00~16:00
定休日:第1・3火曜,年末年始



恐竜渓谷かつやま【勝山市】

ラブルバーガー、恐竜グッズが人気！



勝山市荒土町松ヶ崎1-17
TEL:0779-89-2234
時間:
ショップ/9:00~17:00
食事処/11:00~16:00
定休日:第2・3火曜

NEW(2023.3)

越前たけふ【越前市】

北陸新幹線駅隣接！伝統工芸などの特産品や海産物が充実



越前市大屋町38-5-1
TEL:0778-43-5661
時間:
観光案内/8:00~18:00
食事処/11:00~22:00
物産販売/9:00~18:00
定休日:第2水曜(1/1休)

越前おおの 荒島の郷【大野市】

地元グルメ、カヌー・クライミング体験

大野市蕨生137-21-1
TEL:0779-64-4500
時間:9:00~18:00 (12/31.1/1休)



NEW(2023.6)

若狭美浜はまびより【美浜町】

カフェやBARで地元食材を満喫！

美浜町松原35-15-1
時間:
カフェ/9:00~18:00
食事処/11:30~15:00
17:00~22:00
BAR/19:00~25:00
物産販売/9:30~17:30
定休日:月曜日

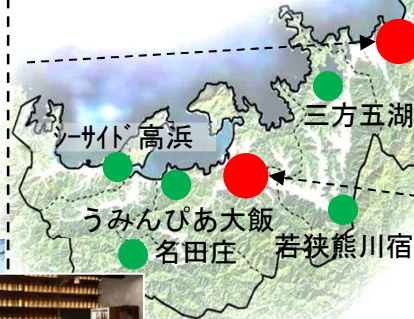

若狭おばま【小浜市】

3月リニューアル！全館で「鯖街道」を体感

小浜市和久里24-45-2
TEL:0770-53-3000
時間:9:00~18:00 (無休)
(食事処は11:00~16:30)



その他 施設オープン・リニューアル情報①

《ESHIKOTO（えしこと）》 (2022年6月)

- ・永平寺町にオープンした、老舗蔵元「黒龍酒造」が展開する新ブランド発信拠点
- ・日本酒が楽しめるフレンチレストランや、限定ブランドの日本酒などを販売するショップが並ぶ
- ・今後、宿泊拠点なども順次設けられる予定

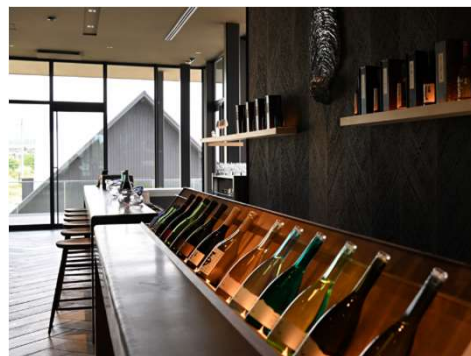

《坂井市龍翔博物館》 (2023年6月)

- ・湊町として栄えた町の歴史や文化を紹介する「みくに龍翔館」がリニューアル

ル
 代の土器などの展示をはじめ、明治時代に祭りで行われた高さ10mを超える山車の再現、子どもが楽しめるだまし絵など見どころ満

- ・縄文～古墳時代に祭りで使われた子どもが楽しめる

載
 本を代表するアートディレクターが手掛けた展望室からの眺望は絶景

《和泉郷土資料館 恐竜化石ラボ ガ・オーノ》 (2023年4月)

- ・和泉郷土資料館が、恐竜や化石の展示に特化した施設にリニューアル
- ・大野市和泉地区で発見された恐竜などの化石をはじめ国内最古級となるティラノサウルス類化石や東アジア初産出のアンモナイト化石など貴重な化石を展示

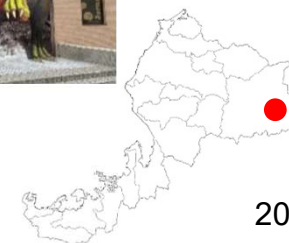

その他 施設オープン・リニューアル情報②

《福井県子ども家族館》 (2023年4月)

- ・日本最大級のボールプールや大型帆船、体験教室など家族連れに人気の施設がリニューアル
- ・県産材の木のおもちゃで遊べる木育スペースをはじめ、国内最大級(高さ16m)のクライミングウォール、ハンモック遊具などが新たに登場

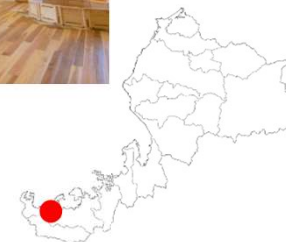

《SEE SEA PARK》 (2022年7月)

- ・おい町うみんぴあエリアに誕生した複合商業施設
- ・地元特産の自然薯料理店をはじめ、魚料理や珈琲焙煎所などの飲食店のほか、スケートボードやSUPなどのショップが並ぶ
- ・屋外の芝生広場では、様々なイベントを開催



《若狭佳日》 (2023年5

月)

館をフルリノベーションしたホテル

1フロア1組貸切りのスイートルーム3部屋で
オーシャンビュー。別館は風呂付き和室4部屋
には外湯、8月には本館の5部屋が完成予

定

0～3月)の2コース、

朝食は若狭がれいやサバの

- ・ 廃業旅
- ・ 離れは
- ・ 7月

・ 夕食が若狭ぐじと若狭ふぐ(1

朝食は若狭がれいやサバの



イルミネーション情報

- ・北陸新幹線福井・敦賀開業に向け、夜間の街の賑わいを創出するため、県内各地でイルミネーションやプロジェクションマッピングを実施中
- ・福井県内に宿泊し、福井の夜を彩る光と映像の世界をご堪能ください！

ハピリン/福井市中央公園【福井市】

各季節をイメージしたプログラムを放映。ハピリンでは様々な恐竜が投影され、実物大の恐竜の頭や体に乘ったような写真を撮影することができる

福井市中央1-2-1
/福井市大手3-11
駐車場：無
時間：原則毎日
ハピリン：19:30～
21:00
中央公園：日没後～
21:00

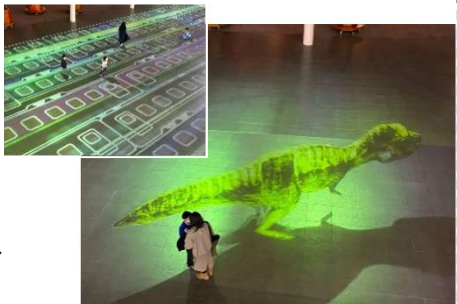

ゆりの里公園【坂井市】

イルミネーションとプロジェクションマッピングを組み合わせた光の演出。遊具等にもイルミネーションが施され、夜間でも公園内を楽しめる

坂井市春江町石塚21-2-3
駐車場：有
時間：火曜以外
日没後～21:30

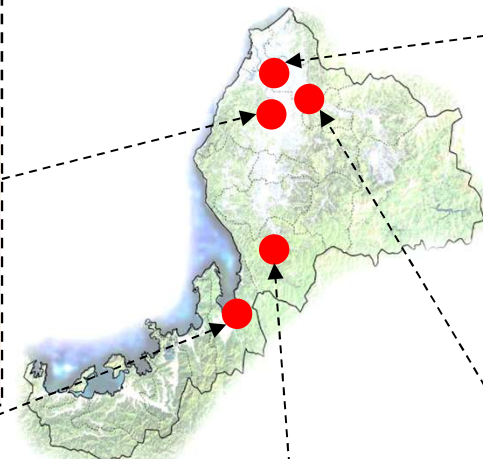

金ヶ崎緑地【敦賀市】

かわいいアニメーション、心落ち着くBGMや波の音など港町ならではの演出

敦賀市金ヶ崎町44
駐車場：有
時間：
原則金土日祝日
日没後～21:00
※12月は毎日
※詳細はHPで要確認



道の駅「南えちぜん山海里」【南越前町】

プロジェクションマッピングとフィールドイルミネーションを組み合わせた光の演出

南越前町牧谷39-2-2
駐車場：有
時間：
金土日祝
原則19:00～21:00
※フィールドイルミネーションは
冬季限定(時期未定)



丸岡城【坂井市】

丸岡城にまつわる伝説をモチーフとしたプロジェクションマッピング

坂井市丸岡町霞町1-59
駐車場：有
時間：原則毎日
お天守前公園
日没後～22:00
プロジェクションマッピング
20:00～(15分)
21:00～(15分)



問い合わせ：福井県観光誘客課 0776-20-0291

※開催時期等の詳細については事前にお確かめください

ふくい酒蔵ある記



- ・ 福井には、清らかな水と豊かな大地が育んだ美味しい米から作られる銘酒が数多くあります
- ・ 飛行機のファーストクラスに採用されるなど、全国的に知名度の高い酒蔵も多数
- ・ ガイドブック「ふくい酒蔵ある記」片手にこれらの酒蔵を巡り、試飲したり、銘酒ラベルやスタンプを集めたりと、福井の地酒をご堪能ください



集めたスタンプの数に応じて、酒好きが喜ぶ景品を抽選でプレゼント！

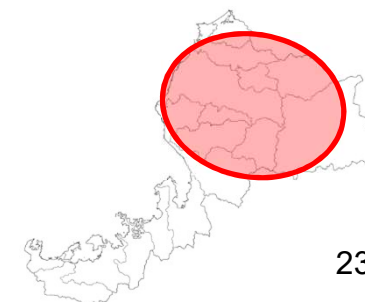

問い合わせ：福井市おもてなし観光推進課 0776-20-5346

ふくい城巡りプロジェクト



- ・多くの歴史ドラマが繰り広げられた福井の『お城』を発信するプロジェクトが始動！
- ・ホームページでは、福井県内の「城」を写真や動画で分かりやすく解説したり、地元の方（保存会等）の活動や思いなどを紹介しています
- ・福井県観光連盟では、北陸新幹線の福井県内各駅を発着とするお城巡りバスツアーのモデルコースをご提案しています



丸岡城



越前大野城



一乗谷城



金ヶ崎城



国吉城



熊川城

問い合わせ：ふくい城巡りプロジェクト実行委員会 0776-50-2931
[モデルコース](公社)福井県観光連盟 0776-23-3677

インスタ映えスポット



福井県内のインスタ映えスポットは、こちらから
(福井県観光連盟公式instagram)



《インスタ映え観光周遊モデルのご紹介》

- 「ふくいインスタlove」メンバーが、インスタフォトコンテストの投稿写真等の中から、インスタ映えするスポットをご紹介します

①東尋坊周辺



②福井駅周辺



③永平寺



今年もフォトコンテスト実施中!

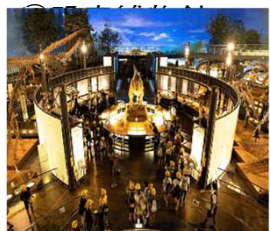

「ふくいインスタlove」
福井県内で活躍するインスタグラマー等を中心に2021年6月に結成

《新たなインスタ映えスポットが続々誕生!》

- 福井県観光連盟では2024年春の北陸新幹線開業に向けて新たにインスタ映えスポットづくりに取り組む団体等を支援しています
- 昨年度は17のスポットが誕生!今年度は“まちなか”に新たに8つのスポットが誕生しました!



福井の映えソフトクリーム！

味もビジュアルも間違いなし！

①レインボーライン『幸せを呼ぶレインボーブルーソフト』

鮮やかなブルーのソフトは、三方五湖と一緒に撮影するのがおすすめ！

所在地：若狭町気山18-2-2

営業時間：9:30～16:30(季節・天候にて変動)



②ベリ果『自家製ソフトクリーム』

自家製いちごを使用し、味も見た目も抜群！

所在地：勝山市荒土町新保21-1

営業時間：10:00～16:00(変動あり・火曜定休)



③吉田食堂『ロングソフトクリーム』

テレビで紹介されたインパクト大の10段超のソフトクリーム！

所在地：越前市若竹町11-24

営業時間：11:00～15:00(日曜定休)

④道の駅恐竜渓谷かつやま『水ようかんソフトクリーム』

福井の冬の風物詩がソフトクリームに！

所在地：勝山市荒土町松ヶ崎1-17

営業時間：10:00～16:00(変動あり,第2・3火曜定休)



⑤道の駅若狭おばま『いちじくソフト』

小浜特産のいちじくをトッピング！

所在地：小浜市和久里24-45-2

営業時間：9:00～17:00(変動あり)



⑥acoya『大吟醸ソフトクリーム』

黒龍酒蔵の酒粕を使用！

所在地：永平寺町下浄法寺12-17 (ESHIKOTO内)

営業時間：11:30～17:00(土日祝8:00～,水曜&第1・3・5火曜定休)



季節の花

春



丸岡城の櫻(4月上旬~中旬)

【日本さくら名所100選】



足羽川桜並木(4月上旬)

【日本さくら名所100選】

夏



花はす公園

小浜市のひまわり畑



秋

冬



越前海岸の水仙



萬徳寺の紅葉(11月中旬~12月上旬)

【日本の紅葉百選】

九頭竜湖の紅葉(10月下旬~11月上旬)



ガイドによる観光案内



文化サークルや特定テーマのツアーに最適！

- ・単なる見学ではなく、もっと深く知りたい、学びたい方へ
- ・観光ボランティアガイドが本物の価値をお客様にお伝えし

| | 団体名 | 案内エリア | ガイド料 | 予約可能人数 | 申込電話番号 |
|----|-----------------------|--|--------------------------|-------------------|---------------|
| 1 | 吉崎語り部の会 | 吉崎御坊周辺 | 無料 ※交通費:1,000円/ガイド | 1名～ | 0776-78-6767 |
| 2 | あわら市観光ガイド協会 | あわら温泉エリア あわら市内全般 | 無料 ※交通費:2,000円/ガイド | 1名～ | 0776-78-6767 |
| 3 | NPO法人ボランティアガイド きたまえ三国 | 三国駅周辺(三国湊町) 三国神社周辺 | 無料 ※会運営協力費:1,500円/ガイド | 1名～ | 0776-82-0947 |
| 4 | 丸岡観光ボランティアガイド協会 | 丸岡城 | 無料 | 1名～ | 0776-66-0303 |
| 5 | 福井市歴史ボランティア「語り部」 | JR福井駅周辺 (福井城址・北ノ庄城址・養浩館庭園) 足羽山周辺 | 無料 ※交通費:1,000円/ガイド | 1名～ (～10名/ガイド) | 0776-35-0855 |
| 6 | 永平寺町観光ボランティアガイドの会 | 永平寺周辺 松岡地区 上志比地区 | 無料 ※交通費:2,000円/ガイド | 要相談 (特に制限なし) | 0776-61-1188 |
| 7 | 観光ボランティアガイド鯖江 | JR鯖江駅周辺 神明地区 吉江地区 | 無料 ※交通費:1,000円/ガイド | 1名～ (～20名/ガイド) | 0778-51-2229 |
| 8 | 越前市観光協会観光ボランティアガイド部会 | JR武生駅周辺(寺町、タンス町等) 和紙の里エリア 味真野エリア | 無料 ※交通費:1,000円/ガイド | 2名～ | 0778-23-8900 |
| 9 | 越前かたりべの会 | 越前海岸周辺 劔神社周辺 朝日地区 越前陶芸村 | 無料 ※交通費:1,000円/ガイド | 2名～ | 0778-34-8720 |
| 10 | 南越前町今庄観光ボランティアガイド協会 | 今庄宿 | 無料 ※交通費:1,500円/ガイド | 2～50名 | 0778-45-0074 |
| 11 | 勝山市観光ガイドボランティアクラブ | 白山平泉寺 勝山市街 | 無料 ※交通費等:2,000円/ガイド | 原則2名～ | 090-3297-7227 |
| 12 | 観光ボランティアガイド大野 | 大野城周辺 | 無料 ※交通費:1,000円/ガイド | 1名～ | 0779-65-5521 |
| 13 | 観光ボランティアガイドつるが | 金ヶ崎緑地周辺 氣比神宮周辺 敦賀市内 | 無料 ※交通費:1,000円/ガイド・2H | 2名～ | 0770-22-8167 |
| 14 | 若狭町みかたの語り部 | 三方五湖周辺 三方町内観光スポット | 3,000円 | 1名～ | 0770-45-9111 |
| 15 | 若狭町かみなかの語り部 | 熊川宿 | 3,000円 | 1名～ | 0770-45-9111 |
| 16 | 観光ボランティアガイド「若狭の語り部」 | 三丁町・西組エリア 小浜市内 | 無料 ※運営協力金:1,000円/ガイド | 1名～ | 0770-52-2316 |

※ガイドに要する時間は1～2時間程度。応相談

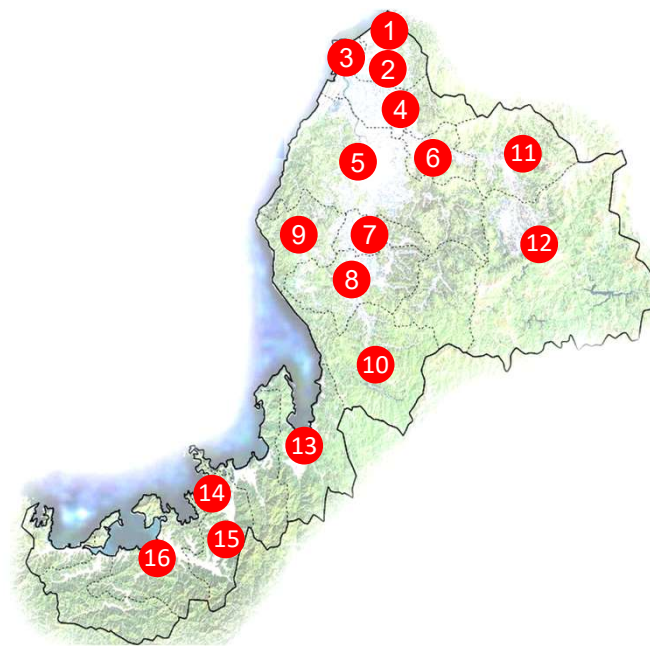

各エリアの団体がお薦めする観光ガイドマップが登場！

問い合わせ：福井県観光ボランティアガイド連絡協議会((公社)福井県観光連盟内) 0776-23-3677

その他のトピックス

《三方五湖観光の目玉が誕生！

》

- ・ 4月、動力を全て太陽光発電など再生可能エネルギーで賄う日本初の電池推進遊覧船が三方五湖に就航
 - ・ CO2を排出せず静かな乗り心地が特徴



約9kmのコースを約45分間・1日5便(定員27名/船)で運行
・ スマートフォンで運転できる4人乗りの小型電池推進船にも乗船可能

》

- ・ 2024年春、福井駅西口に「コートヤード・バイ・マリオット福井」が北陸初進出
 - ・ 27階建て「ホテル・オフィス棟」の高層階部分がホテル(252室予定)
 - 低層階部分には商業施設及びカンファレンスホールを整備予定
 - 1階を中心に整備されるフードコート「MINIE」の出店者は7月に決定予定



《かつやま恐竜の森にホテル開業へ

》

- ・ 2025年4月、勝山市のかつやま恐竜の森に星野リゾート系列のホテルが開業予定
- 180席のレストランやアスレチック施設、ピクニック広場なども整備予定



《福井県アンテナショップがリニューアル

》

リニューアル
インスペースなどを整備
3月27日にリニューアル

- ・ 2月、「ふくい食の国」が県産品販売や観光移住情報コーナーを新設
- ・ 「ふくい南青山291」は



福井の食を提供する飲食エリアやコワーキングスペース、シェアオフィスを整備

《『一番最後だけ一番新しい、新時代のフルマラソン大会』を開催

》

- ・ 福井県は、2024年3月31日に「ふくい桜マラソン」を開催予定
- 3月には1年前プレ大会を開催し、北海道から沖縄まで4,000人以上が参加
- ・ 恐竜をイメージしたコースでの桜や新幹線との競走、コースのバーチャル体験・名所PRなど『とんがら』



教育旅行も。。。。

さあ、
福井へ。

幸福度日本一
子どもの学力・体力
日本トップクラス

禅や世界級自然遺産
(北部エリア)

ものづくり天下一が集結
国府で栄えた越前
(中央エリア)

海の体験・食のふるさと
若狭 (南部エリア)



金沢や京都・大阪ともアクセス抜群！ 組み合わせて修学旅行が可能！

1日目：福井県若狭エリアで海里山の体験
2日目：福井県越前エリアで施設見学・体験
3日目：金沢で班別学習

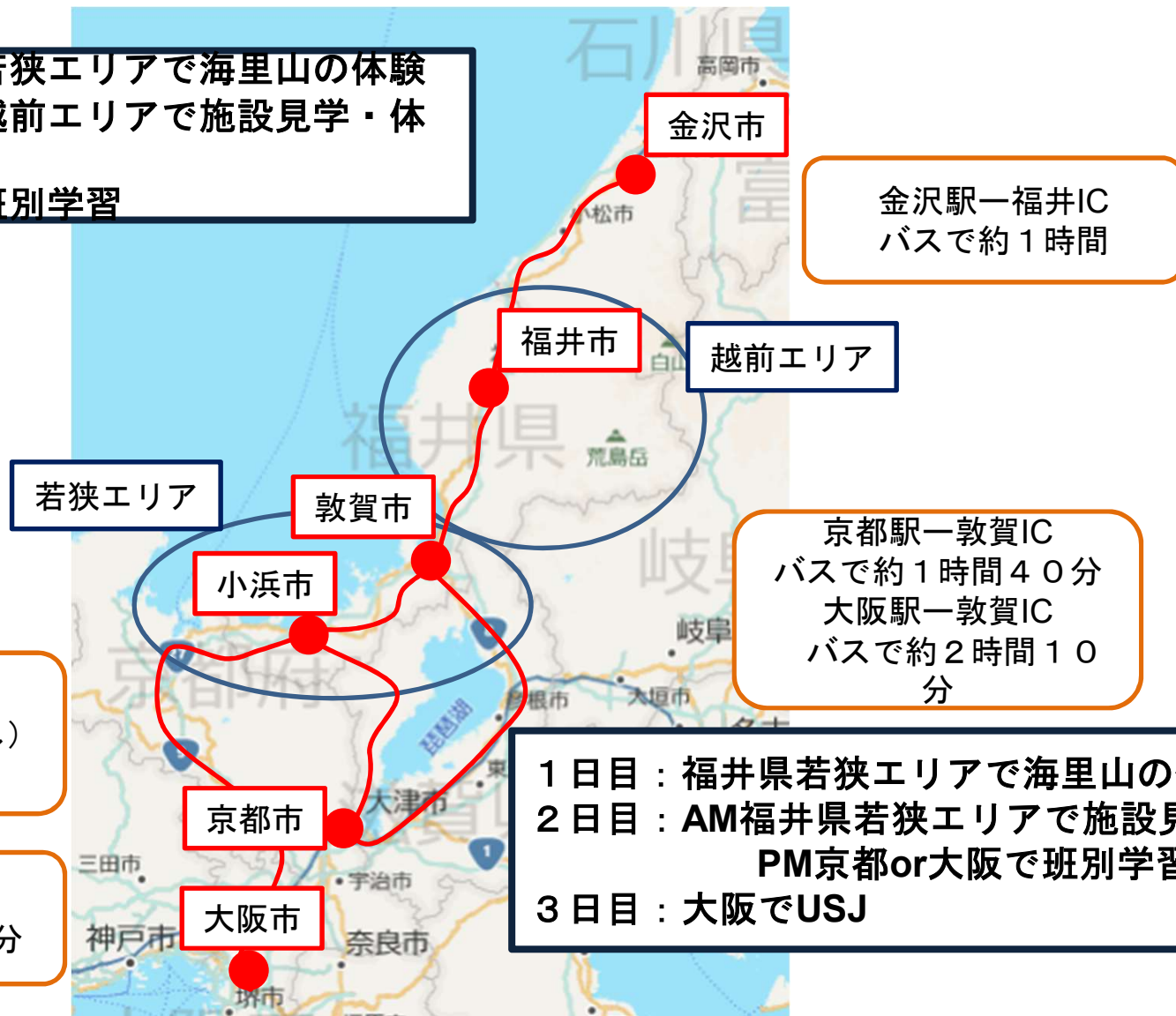

温泉旅館、民宿、民泊を豊富にご用意

あわら温泉

- ★ 1校1館貸切、フロア貸切可
(施設による)
- ★ 優れた施設がリーズナブル
- ★ 周辺環境が静か
- ★ 最大施設で900名可能

福井市内のホテル

- ★ 福井駅近くに100名や150名
対応可能なホテル

漁家民宿

(越前町・美浜町・若狭町・小浜市・高浜町)

- ★ 集落貸切可 (地域による)
- ★ クラス別・男女別分宿可
- ★ 海里山体験が可能
- ★ 周辺環境が静か

民泊

| | | |
|----------|------|------|
| 福井市東足羽地区 | 12軒 | 60名 |
| 福井市西海岸地区 | 12軒 | 60名 |
| 越前市今立地区 | 8軒 | 40名 |
| 美浜町・若狭町 | 111軒 | 444名 |

★若狭美浜はあとふる体験

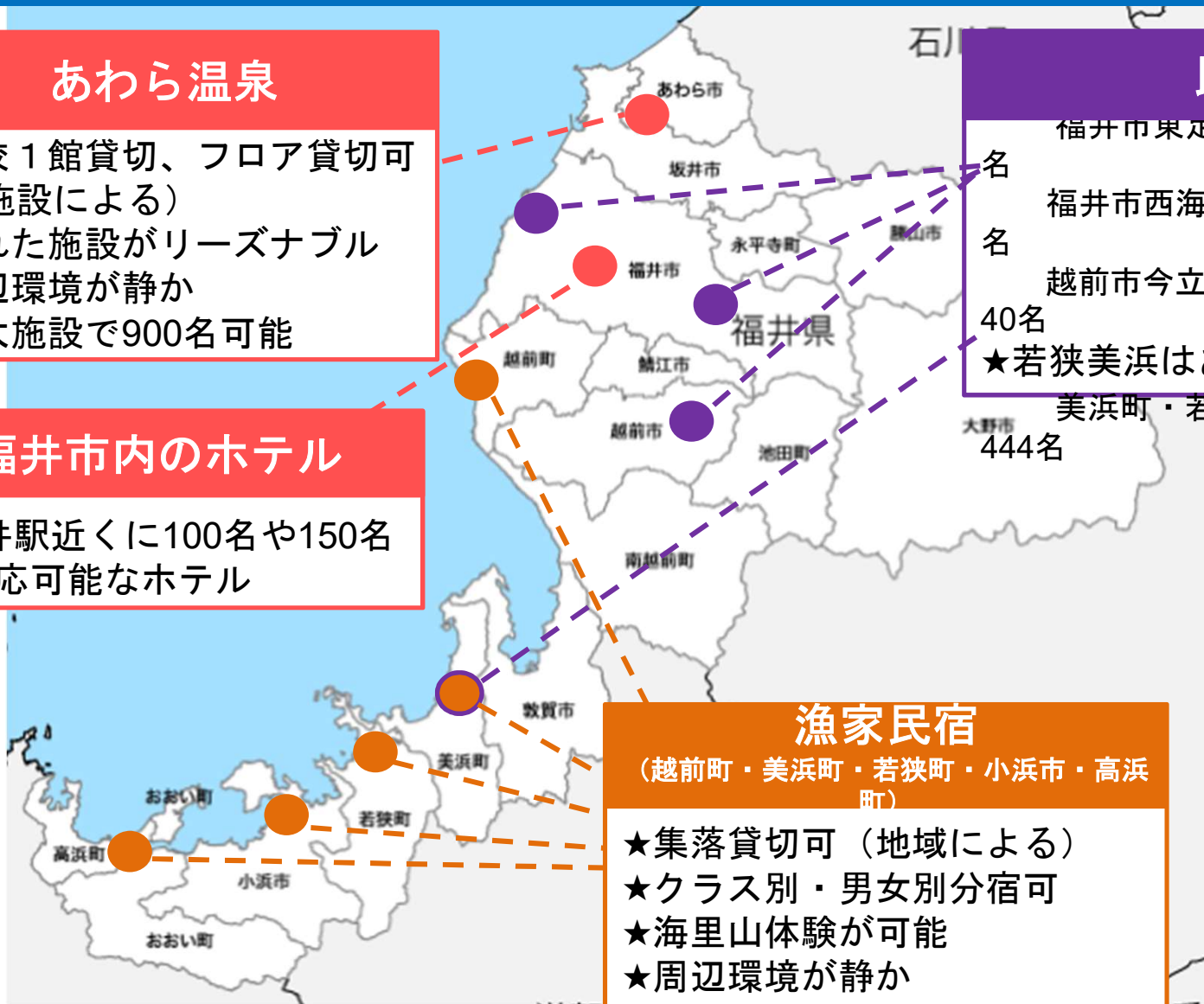

東尋坊

福井ならではの見学施設

海食によって海岸の岩肌が削られ、高さ約25メートルの岩壁が続く。この岩は輝石安山岩の柱状節理でこれほどの規模を持つものは世界に3か所だけ。地質上極めて貴重で国の天然記念物および名勝に指定。



目的：地学を学ぶ ～ 大自然のパワーと地球の歴史

奇勝として名高い東尋坊。間近にみる断崖は迫力満点。東尋坊の魅力は、古くから名勝として称えられてきた断崖絶壁。ゴツゴツとした岩が約1キロにわたって続いています。が、「輝石安山岩の柱状節理」という、地質学的にも珍しい奇岩で世界にも東尋坊を含め3箇所しかないといわれています。事前学習で、地球誕生から気の遠くなる年月が築き上げた地形の不思議のわけを知り地学に興味をもつきっかけとなるのではないのでしょうか。

認定を受けた「東尋坊マイスター」によるガイドも可能！



近くの東尋坊三国温泉、あわら温泉に宿泊すれば、すばらしい日本海の夕陽が全員で見れます。

曹洞宗 大本山 永平寺

福井ならではの見学施設

現在も約150名の僧が修行に励む日本最大の修行道場
仏殿や法堂など主要19棟が重要文化財（建造物）認定
荘厳な空気の中で凛とした坐禅がおすすめです。



目的：禅文化を学び、心を整え、自分自身と向き合う

仏法に関する話を聞いたり、坐禅体験を通じ自己を見つめ直すことで、豊かな人間性の形成につながります。



食べ物や水などを仏の姿そのものとして尊び、無駄にせず大切に丁寧に頂くという修行生活の実践、また困難を抱えている人々の苦しみを少しでも和らげることが出来るよう、願い行動するという菩薩行の実践が、「誰一人取り残さない社会の実現」というSDGsの理念に共通しています。



禅は世界に誇る日本文化
アップルの創業者・スティーブ・ジョブズも生涯、永平寺を訪問することを熱望していました。
海外との接点が増えるこれからの若者は日本文化の知識、体験が不可欠です。
禅の本場ならではの修行道場で貴重な体験を！



永平寺のほか大安禅寺など、福井県内全域で坐禅体験できる寺社があります。

福井県立恐竜博物館

福井ならではの見学施設

日本一の恐竜化石発掘量を誇る勝山市にあり、**世界三大恐竜博物館の1つ!**

2023年7月14日、リニューアルオープン!



博物館の展示は「恐竜の世界」「地球の科学」「生命の歴史」の3つのゾーンから成り、環境の変化を学べます。

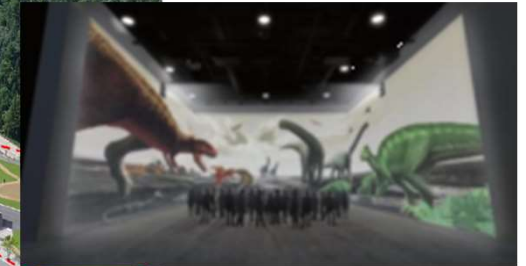
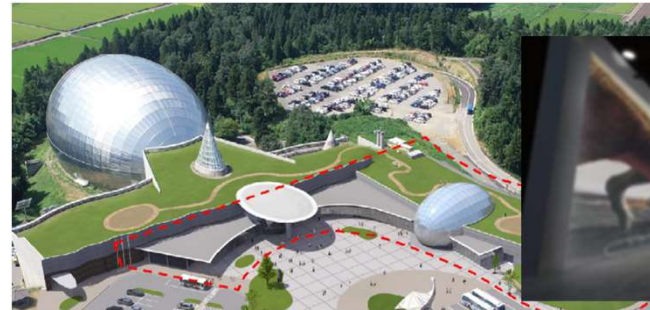

目的：生物や地学の学習

化石発掘体験を行うことにより、探究心をかき立て、地球や生物への興味・関心・学習意欲の向上につながります。恐竜が滅んだ理由などかつての地球の気候変動を知り、今後の地球環境について考えましょう!

13 気候変動に
具体的な対策を



恐竜化石が発掘された地層を間近に見られ、現場で化石発掘体験ができます。

ナビゲーターからは地層の説明や調査の歴史、発掘現場では研究員から詳しい化石の解説も聞けます。

大野市化石発掘体験センター HOROSSA(ホロッサ)

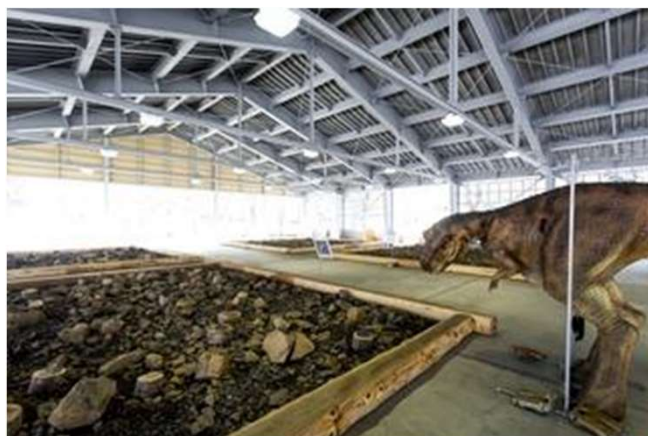

大野市では日本で初めてジュラ紀のアンモナイトの化石が発見され、現在ではアジアの重要なアンモナイト研究の拠点として国際的な評価を得ています。

古生代から中生代までの地層の岩石を使い、時代ごとに化石を発掘することができます。**(雨天実施可能・最大200名体験可能)**

植物や貝の化石なら高確率で出て、発掘した化石は記念に持ち帰りできます。(発掘した化石が調査対象の場合は、市に帰属)

目的：生物の歴史や地学の学習

化石発掘体験を行うことにより、探究心をかき立て、地球や生物への興味・関心・学習意欲の向上につながります。

学芸員の取組みと、仕事とは何かを考えることも可能。

教育旅行の場合は、市の学芸員が教材を使って説明を実施します。

福井県立恐竜博物館とあわせた学習が有効です

(ホロッサ～恐竜博物館はバスで約60分の距離
行程作成の際はご注意ください。)



化石という地域の貴重な自然遺産を保護しながら、観光や教育に活用していく方法を考えます。



2026年には、中部縦貫自動車道が県内全線開通予定です！

これに伴い、東海北陸道（岐阜県）から福井県大野市までのアクセスが抜群に良くなりますので、白川郷との組合せ・北陸ぐるっと1周も可能となります！

勝山自然塾

大自然の中、五感を使って地球の歴史、森の役割、水の大切さなどを楽しみながら考えることができる、4つの体験プログラム！



緑の教室



緑あふれる自然の中、人間にとって必要な酸素のありがたみや、森の役割・森の大切さを学びます。

裸足の道



目隠しをし、裸足になって芝生や砂利、丸太などの上を歩くことにより、五感で自然環境を感じます。

石の地球



地球の模型を利用して、地球の内部構造や、地球における森林・海・土地の割合などを学び、どれだけ水が貴重か、このままでは森林が何年後に消滅してしまうか、などを考えることができます。

地球の道



地球誕生から46億年の歴史を460mの自然道を歩きながら解説します。

地球の長い歴史の中で、化石燃料が生まれたり、人類が生まれたのはどのくらいかを学び、将来の地球環境について考えることができます。

一乗谷朝倉氏遺跡

福井ならではの見学施設

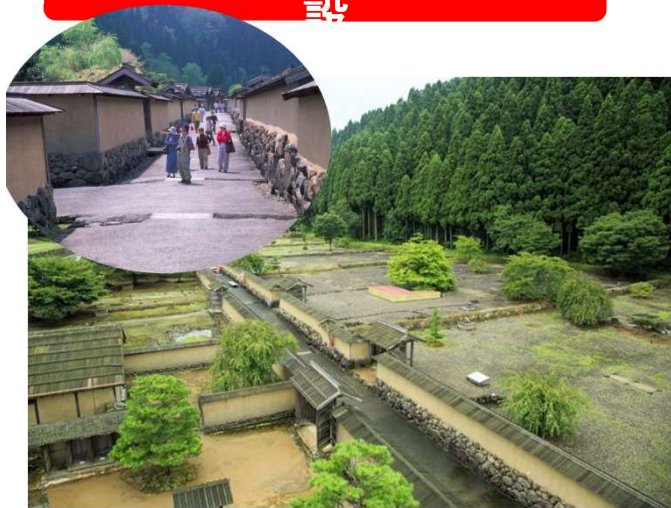

特別史跡、特別名勝、重要文化財と**国の三重指定**。

3つの指定は国内では他に京都の金閣寺、銀閣寺、醍醐寺三宝院、奈良の平城宮、広島の大分神社のみ。令和元年には日本遺産にも認定！

400年埋没していた遺跡、現代によりみがえる！
博物館→遺跡（復原町並）の見学がおすすめです！ガイドも可能！

目的：戦国時代の生活様式、繁栄と衰退を学ぶ

全国唯一の中世の城下町遺構。遺跡内の庭園の石組は京都とのつながりがいかに深いかが偲ばれ、当時の文化水準の高さを知ることができます。武家屋敷や庶民の町屋も再現しており、ここを見ることで歴史を学ぶ楽しさを知ることができます。

博物館が2022年10月1日、リニューアルオープン！

発掘調査によって出土した、文化や衣食住にかかわる様々な遺物を展示しています。巨大城下町ジオラマにより、当時の一乗谷の城下町の成り立ちを知ることができます。当主の屋敷も原寸大で一部再現しています。約450年前の遺跡の土を顕微鏡で見るなど、発掘調査や研究について体験しながら楽しく学べる「探究ラボ」も整備！



かつての日本の身分制度、男女格差、安心して暮らすことのできなかつた戦国時代の繁栄と衰退を学び、現代での不平等の是正・平和の大切さなどを考えることができます。

伝統工芸品 受け継がれる技・市場対応能力

めがねストラップ作り (鯖江市)



めがね博物館では、歴史や産地形成について学べます。

【めがねフレーム】日本一の生産量

越前和紙紙すき体験 (越前市)



自分の卒業証書の作成ができ、思い出作りを行えます。(校印型版も作成可)

【越前和紙】日本最大の和紙産地

福井ならではの体験

職人による指導でものづくりを体験でき、見て触れて楽しみながら学べます。



それぞれの体験施設が車で約15分なので、分散学習が可能！

時代のニーズにあわせて変化・対応し、移住者も増えています。若い職人に受け継がれる技と仕事にかける情熱を学ぶことができます。キャリア教育の最高手段！

日本初の政府紙幣「太政官札」にも使用された

越前漆器の絵付け体験 (鯖江市)



蒔絵、塗りなどの実演見学もあります。

【越前漆器】

日本一の業務用漆器生産量

ペーパーナイフorメタルキーホルダー作り体験 (越前市)



工房見学・案内も可能です。

【越前打刃物】

世界が認める職人技で世界の料理界、美術界でも高い評価

日本最大級の冒険の森 Tree Picnic Adventure いけだ

福井ならではの見学施設

長さ往復約1km、高さ60m 森の中を爽快に滑空するメガジップライン！
森の中・木の上で遊ぶ普段できない豊かな森林資源を活用したアクティビティ！！

目的：自然への興味・理解を深める

面積の約9割を森林が占める池田町で、豊かな森林資源を活用したアクティビティを通して、自然への興味や森林と共に生きる方法を学ぶ。

また、実際に薪割りや丸太切りなど森のお仕事体験を通して、森林業従事者の大変さを知るとともに、達成感などを味わう。



11 住み続けられるまちづくりを



13 気候変動に具体的な対策を



14 海の豊かさを守ろう



15 陸の豊かさも守ろう



アクティビティの合間には、森や木に関する学びの時間を設けています！

適度な伐採により、生き物にとっても住みやすい多様性のある森林環境へ変化させていく。多様性があり豊かな土壌を持つことで、土砂災害の危険を低下させ、栄養価の高い水が海に流れ込むことにより海の生き物も育み、生態系を維持しながら地球温暖化防止にもつなげていく取組みについて学べます。

人道の港敦賀ムゼウム

教育旅行で訪れるべき施設 平和学習施設、2020年11月3日リニューアルオープン

目的：命の大切さ、平和の尊さについて学ぶ

敦賀港は、シベリアから救出されたポーランド孤児や杉原千畝氏の「命のビザ」を持ったユダヤ難民が、日本で上陸した唯一の港であり、「命とは何か」「人権とは何か」を考える機会になります。

シアターやアニメーションを利用した展示などを設置して、戦争による数々の苦難を乗り越えて敦賀に降り立ったポーランド孤児とユダヤ難民の史実を中心に、当時の敦賀市民の証言やエピソードのほか、今も続く関係者との心温まる交流を紹介



16 平和と公正を
すべての人に



17 パートナーシップで
目標を達成しよう



北陸唯一の平和学習施設です。

日本とイスラエルほかユダヤ人の国々との平和の架け橋になり、今では欧米からのユダヤ人観光客の皆様には欠かすことのできない訪問先となっています。

氣比神宮と交代で見学、敦賀赤レンガ倉庫・敦賀鉄道資料館と合わせて班別学習などが可能！

福井県年縞博物館

2018年9月15日オープン

世界唯一の年縞研究展示施設！

第2回日本博物館協会賞受賞

目的：7万年分の地球の歴史を知る

奇跡の湖「水月湖」が語る7万年の歳月の流れ



「年縞」とは、三方五湖の1つ「水月湖」に7万年の歳月をかけて堆積した縞模様の地層

世界でも他に類がない、化石や考古遺物の年代を特定する「**世界標準のものさし**」とされています。

長さ約45メートルの実物標本を展示！

【若狭三方縄文博物館】



7万年分の地球の歴史、気候変動を知り、今後の地球環境について考えます。また、水月湖から7万年分の年縞を取り出し「世界標準のものさし」となった年縞の研究について知り、将来の職業を考えるきっかけとします。

隣接する『若狭三方縄文博物館』では、縄文時代の暮らしがわかる貴重な出土品が展示され、かつての日本人の暮らしぶりを知ることができます。

火おこし体験や土笛づくり、勾玉づくりなどの体験も可能

若狭和田ビーチ

備弁ならでの見字施設

アジアで初の国際環境認証「BLUE FLAG」を取得した人気のビーチで、バツグンの透明度と遠浅の海、白く広い砂浜が広がります。海を守る取組みを学びます。



目的：脱プラスチックと持続可能な漁業の実現、環境問題を身近に考える

脱プラスチックの動きが世界中で加速。日本の食文化にも欠かせない魚介類の水揚げ量は、激減し続けています。廃棄プラスチックなどによる海洋汚染、地球温暖化による海水温の上昇、乱獲などが原因。

人類の生命と生活にとり海の存在は不可欠
海洋資源の保全、持続可能な漁業の実現などを考えること
を通じて、環境問題を考えます。
また、海をきれいに保つため住民が行う活動を通して、
自分の町の持続について考えます。



宿泊すれば、すばらしい夕陽を眺めたりビーチでのアクティビティができます。早朝のヨガ、坐禅などもお勧めです。

魅力ある 本物の農業・漁業 体験

漁業



福井ならではの体験



農業

豊かな自然の恵みを発見し、
人と自然の交流を深める旅



豊かな若狭の自然の中で行う漁業体験だけでなく、民泊・民宿を通じ漁師たちの生活に触れ、自然と人との深いつながりを学べます。

自然の恵みに感謝する心を育み、
農村の暮らしを体感する旅



地元農家の方々と連携した、田舎体験プログラムを通して、農業の理解を深める事ができます。

漁業体験

越前町・敦賀市・美浜町・
若狭町・小浜市・高浜町



農業体験

越前市・池田町・
美浜町・若狭町

魅力ある 本物の農業・漁業 体験



- ◆カヤック
 - ◆釣り&捌き
 - ◆干物づくり
 - ◆地引網
 - ◆タコかご漁
 - ◆魚の神経締め
- など、様々な海の体験ができます！

<体験施設名>

- ・若狭美浜はあとふる体験
- ・若狭三方五湖わんぱく隊
- ・ブルーパーク阿納
- ・国立若狭湾青少年自然の家
- ・若狭おい・高浜教育旅行誘致推進ネットワーク
- ・遊敦塾
- ・越前町遊漁船業組合

- ◆田植え
 - ◆稲刈り
 - ◆大豆収穫・加工
- など、様々な農業体験ができます！

<体験施設名>

- ・口ハス越前
- ・かみなか農楽舎



第1次産業のやりがいや苦勞、環境問題を学ぶとともに、食の大切さについて考えます。

探究学習用ワークシート

探究学習（事前・現地・事後学習）用のワークシートがある施設もあります！



東尋坊

地質学的に貴重な輝石安山岩の柱状節理の東尋坊。地殻変動や自然の影響により現在の形に成り立ったワケを学びます。
 事前：東尋坊はどうしてこんな形なの？
 現地：地質学的に貴重な東尋坊の岩石の組織を観察してみよう！
 事後：分かったことや感想を壁新聞でみんなに伝えよう！
 【問合せ先】（一社）DMOさかい観光局 TEL：0776-82-1555

探究のまち“越前町”

越前がれいを生け簀よりつかみ取り・神経締めを施し、さばいて刺身や唐揚げとして実際に食べるプラン。水揚げ～食卓へ届くまでの流通を体験・学習し、食育を学びます。
 【問合せ先】（一社）越前町観光連盟 TEL：0778-37-1234



越前鯖江のものづくり

古くから伝統産業・ものづくりが盛んな鯖江市・越前市。どのようなものづくりがあるか、や背景・課題等を調べていただき、ものづくりの技術を後世に伝えていくために自分ができることや自分の将来の職業選択などを考えていただきます。

【問合せ先】（一社）鯖江観光協会 TEL：0778-52-2323
 （一社）越前市観光協会 TEL：0778-23-8900

探究学習用ワークシート

若狭de海ごみ



廃棄処分するしかなかった海ごみが、コースター、キーホルダーなど、新たな製品に生まれ変わります！！

海岸に漂着する海ごみが問題となっています。福井県内には海ごみから新たな製品をつくるアップサイクルを行っている事業者がいます。海ごみを拾い、調べることで、環境問題や再利用の意識、関心を高めます。

事前：海にはどんなゴミが多いと思いますか？なぜ海に流れ込んだのでしょうか？

現地：海ごみを種類ごとに分別して、重さや容積、個数、製造国などを調べます。

事後：結果をまとめて、海ごみを減らすためにどうしたらよいか、自分にできることは何かを考えましょう！

【問合せ先】（一社）若狭三方五湖観光協会 TEL：0770-45-0113

日本のエネルギー事情を知る

多様なエネルギー源とその特徴、エネルギーの安定供給の確保、地球温暖化とエネルギー問題、脱炭素に向けた取り組みの4つの学習ポイントから日本のエネルギー事情を探究する内容です。

事前に石炭火力チーム、原子力チーム、再生可能エネルギーチームに分かれてメリット、デメリットなどを調べ、日本の取り組みや今後のエネルギーの方向性、自分が生活の中でできることは何かなどを考えます。

【問合せ先】（一社）COLORsプラス TEL：0770-32-6666

ガイドブックのご案内(観光素材)



《福井県観光素材集》

- ・ 2023年度の福井県の観光素材を一冊にまとめました！
- ・ 食や体験、イベントなどテーマごとにおススメ情報を掲載しています

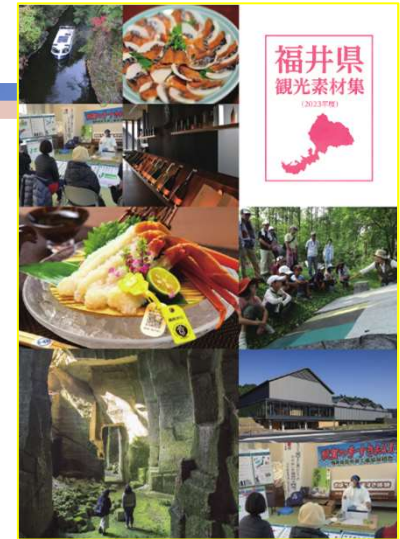

| 福井県観光素材集 -体験- | | 高浜町 | |
|------------------|---|-------------|---|
| 業 務 名 | 青葉山のふもとで茶焙茶づくりとフォトジェニックな景色を堪能！ | 団体・個人 | 新規 |
| ポ イ ン ト | 徒歩5分の「青葉山ハーバルビレッジ」(中山寺)の魅力を堪能！ | | |
| 実施期間 | 通年 | | |
| 料金(税込) | 青葉山ハーバルビレッジ茶焙茶づくり→1,500円 | | |
| 手数料 | 青葉山ハーバルビレッジ茶焙茶づくり→15% | | |
| 高 浜 内 容 (詳 細) | <p>高浜町のさんぽ道「青葉山」(標高693m)美しい山容から「若狭富士」とも呼ばれています。</p> <p>茶葉の宝庫という側面もある青葉山。「青葉山ハーバルビレッジ」では、古くからの器具「茶研」を使い、タイムスリップしたような「茶焙茶づくり」体験が楽しめます。</p> <p>様々な表情を持つ青葉山の眺望と茶焙カキの土産付き。※お土産は変換の場合もあり</p> <p>所要時間：約40分【茶焙茶づくり20分+青葉山解説20分】 ※20名の場合は茶焙茶づくりと青葉山説明を10名づつ分かれてローテーション ※広い園内は散策も楽しめます。展望台からは海も望めます→</p> <p>また徒歩5分の位置にある「中山寺」には本堂・本尊高徳観音像・金剛力士像の即指定重要文化財があります。文化財に加え、山門からは雄大な絶景が楽しめます。フォトジェニックなスポットとして注目されています。 【オプション】 拝観料：400円 御朱印：300円</p> | | |
| | <p>【団体様用プラン】 青葉山ハーバルビレッジ茶焙茶づくり 途中交代 中山寺拝観&ハーバル散策 ※40名様の場合 青葉山説明 20名・約40分 → 20名・約40分</p> | | |
| 所 要 時 間 | 約1時間20分 | | |
| 実 施 場 所 | 青葉山ハーバルビレッジ・中山寺 | | |
| ア ク セ ス | 大飯高浜ICから車で約20分 | | |
| 催 行 の 期 間 | 月曜日～火曜日、木曜日～日曜日 10:00～17:00 | 催 行 の 定 休 日 | ・毎週水曜日(祝日の場合は翌日) (冬季は火曜日にもお休みとなります。) ・年末年始(12/17～1/4) |
| 駐 車 場 | 専用車32台 | | |
| 加入している保険 | 賠償責任保険 | | |
| 予約締切 | 1か月前 | | |
| 最少催行人数 | 10名 | 定 員 | 40名 |
| インバウンド | 可(外国人向けにのり有) | | |
| 精算方法 | クーポン | 請求書払い | 現金(現地払い) |
| その他(注意事項) | | | |
| 問い合わせ先 | 青葉山ハーバルビレッジ TEL: 0770-50-9012 | | |

| 福井県観光素材集 -テーマ別- | | 越前市・敦賀市・おおい町 | |
|------------------|---|--------------|--|
| 業 務 名 | 令和6年放送予定「光る君へ」記念！ 福井県内の平安スポット紹介！ | 団体・個人 | |
| ポ イ ン ト | 紫式部が暮らした福井県 福井県にも平安時代の雰囲気を感じ取ることができるスポットがあります。 | | |
| 高 浜 内 容 (詳 細) | <p>紫式部は、世界最古の長編小説といわれる「源氏物語」の作者として有名ですが、生涯でただ一度だけ京都を離れて暮らしたことがあります。それが当時の越前国府であった武生(たけふ、現在の越前市)です。越前国司となった父、藤原為時(ふじわらためとき)とともに訪れ、武生で暮らしました。源氏物語を書くにあたって、武生での経験は貴重であったようで、源氏物語にも武生の地名が登場します。</p> <p>○紫式部公園【越前市】 越前市の紫式部公園には、十二単をまとった金色の紫式部像と、平安朝式庭園が精密な時代考証のもとに設けられています。</p> <p>○紫式部の館【紫式部と国府資料館】【越前市】 ・日本を代表する女流作家 紫式部が996年頃に国府のある越前武生で地青春時代を過ごしたことから、2021年4月23日にリニューアルオープンした資料館。 ・紫式部が越前での暮らしを原動力に源氏物語を書きまくる姿を絵巻物風に紹介するアニメーション映像や紙人形の行列、楽しみしるべの冊、年4回変わる展示など、歴史ファンも満足できる内容となっております。 ・また、式部が生きた平安時代や、国府時代より続く伝統的工芸品について学び・体験できるイベントやワークショップも開催しています。</p> <p>○清明神社【敦賀市】 ・平安時代の陰陽師、安倍晴明を祀る神社。数々の火災から守られたとして、防火の守としても信仰を集めています。拝観には、晴明が陰陽道の研究に使ったとされる「祈念石」が安置されています。</p> <p>○厩舎館【おおい町】 ・校倉造りの厩舎館は、他では見られない昔の天文器具や古い時代の厩舎など、厩に関する資料がいっぱいのユニークな資料館。日本の天文暦学の祖安倍晴明の子孫が公にの戦禍を逃れ、この地に移り住んだことにちなんで建てられました。</p> | | |
| | <p>商品内容(詳細)</p> <p> 紫式部公園</p> <p> 清明神社</p> <p> 厩舎館</p> | | |
| 問い合わせ先 | <p>・紫式部公園 0778-22-3021 (越前市都市計画課) ・紫式部の館 0778-43-5013 ・清明神社 0770-22-8167 (一般社団法人敦賀観光協会) ・厩舎館 0770-67-2876</p> | | |

問い合わせ：(公社)福井県観光連盟 0776-23-3677

ガイドブックのご案内(教育旅行)



《学び旅》

- ・地域の繋がりが豊かで、子育て・住環境が優れ子どもの学力・体力が日本トップクラスを誇るなど、日本一幸せな県と称される福井県
- ・学校のニーズにお応えし、生徒たちの豊かな人間性と健やかな身体育成に寄与することができる多様な学習体験プログラムをご用意しています

縄文時代の暮らしを学ぶ旅

若狭三方縄文博物館

縄文時代の暮らしと生活の工夫を現代と比較紹介する博物館。実物資料展示を第一に「わかりやすさ」「親しみやすさ」に重点を置き、展示はもろもろ体験や体験など、様々な角度から学習できます。また地質学的年代の世界標準となった「水月湖年輪」も展示しています。



【縄と海・縄の文明】 実験考古学で復元した丸木舟の展示の地。地下には302号丸木舟の出土状況を再現しています。

事前学習

- 縄文時代と縄文資料
 - 縄文時代の骨董と骨董について学ぶ。
 - ※事前学習は縄文博物館のホームページ、リーフレット、その他情報にて対応可。
- 現地での学習
 - 【解説・企画展示】 歴史や自然環境の全てについて学びます。
 - 【体験講座】 弓玉や土器作りを通して縄文時代の技術や工夫を知り、現代との違いを考察します。(要予約)
 - 【体験ホーム】 映画「縄文」から当時の生活や文化的・歴史的な面を知ることが出来ます。
- 現代に伝える歴史の流れ
 - 当時の生活と現代と比較し理解を深める。

施設概要

- 施設名 知まづり体験/250円
 若狭三方縄文博物館
 若狭町西122-1-1 (縄文センター内)
 開館時間: 40分
 所要時間: 40分
 観覧券あり
 観覧券のみの場合
 知まづり体験/54名
 土器づくり体験/54名
- 観覧券あり
 所要時間: 30~45分
 ガイド (要予約)
 150名まで (見学のみの場合)
 知まづり体験/54名
 土器づくり体験/54名
- 対象年齢
 小学生~
 小学生以上 (要予約)
 一階建ての年長幼稚園児の
 カレは館にて非常の半配可
 (9:29受付)
- 料金
 大型バス(往復)乗車台数
 4台 (年長幼稚園児と共通)



【縄文文化からみる縄文時代】 石器や木製器などの高度な技術で、この地に暮らし始めた人々の生活を再現しています。

【水月湖年輪コーナー】 地質学的年代の世界標準となった水月湖の年輪「水月湖年輪」について紹介しています。



教育旅行や一般団体ツアーで利用可能な食事施設等の一覧も掲載!

| 食事施設 | | ※県民50以上の団体が注文可能な施設を掲載しております。 ※料金は教育旅行用/団体料金となっております。 | | | |
|-----------|------------------------------|---|---------|-----|--------------|
| 店舗名 | 問い合わせ先 | 営業時間/定休日 | 料金 | 人数 | 備付人数 |
| 体研 福井県庁 | 福井市三ツ又1-45 0776-82-7460 | 第11:30~12:30 休/不設席 | 1,100円~ | 5 | 80 |
| 三井物産 福井支店 | 福井市三ツ又1-44-8 0776-81-3111 | | 1,500円~ | 30 | 200名(300名まで) |
| 三井物産 福井支店 | 福井市三ツ又1-44-8 0776-81-3111 | 第9:00~17:00 休/不設席 | 1,400円~ | 20 | 170 |
| ヤマニヤ | 福井市三ツ又1-44-8 0776-81-3111 | 第9:00~17:00 休/不設席 | 1,600円~ | 8 | 170 |
| 定本ワールド | 福井市三ツ又1-44-8 0776-81-3111 | 第9:00~17:00 休/不設席 | 1,100円~ | 200 | 800 |
| 正本楼 | 福井市三ツ又1-44-8 0776-81-3111 | 第9:00~17:00 休/不設席 | 1,400円~ | 6 | 150 |
| タカヤ | 福井市三ツ又1-44-8 0776-81-3111 | 第9:00~17:00 休/不設席 | 1,100円~ | 10 | 80 |
| 丸屋 福井支店 | 福井市三ツ又1-44-8 0776-81-3111 | 第11:00~21:00 (日曜祝祭日12:00~) | 1,200円~ | 5 | 50 |
| 丸屋 福井支店 | 福井市三ツ又1-44-8 0776-81-3111 | 第11:00~21:00 (日曜祝祭日12:00~) | 900円~ | 10 | 54 |
| 丸屋 福井支店 | 福井市三ツ又1-44-8 0776-81-3111 | 第11:00~21:00 (日曜祝祭日12:00~) | 1,100円~ | 5 | 70 |
| 伊豆屋 | 福井市三ツ又1-44-8 0776-81-3111 | 第11:30~14:00, 17:00~21:00 | 2,000円~ | 3 | 70 |
| ココロ川 福井支店 | 福井市三ツ又1-44-8 0776-81-3111 | 第11:30~14:00, 17:00~21:00 (日曜祝祭日11:00~20:00) | 1,100円~ | 3 | 70 |
| 伊勢 | 福井市三ツ又1-44-8 0776-81-3111 | 第11:30~14:00, 17:00~21:00 | 2,000円~ | 3 | 80 |
| 丸屋 福井支店 | 福井市三ツ又1-44-8 0776-81-3111 | 第11:00~ | 8,000円~ | 3 | 80 |
| いし屋 | 福井市三ツ又1-44-8 0776-81-3111 | 第11:00~22:00 休/不設席 | 2,000円~ | 3 | 120 |
| 丸屋 福井支店 | 福井市三ツ又1-44-8 0776-81-3111 | 第11:00~ | 7,000円~ | 3 | 80 |
| 丸屋 福井支店 | 福井市三ツ又1-44-8 0776-81-3111 | 第11:00~15:00 休/不設席 | 7,000円~ | 3 | 30 |
| 丸屋 福井支店 | 福井市三ツ又1-44-8 0776-81-3111 | 第11:00~18:00 休/不設席 | 1,800円~ | 15 | 300 |
| 丸屋 福井支店 | 福井市三ツ又1-44-8 0776-81-3111 | 第9:30~17:00 休/不設席 | 8,000円~ | 20 | 70 |
| 丸屋 福井支店 | 福井市三ツ又1-44-8 0776-81-3111 | 第11:00~14:00 休/不設席 | 1,100円~ | 10 | 70 |
| 丸屋 福井支店 | 福井市三ツ又1-44-8 0776-81-3111 | 第11:00~14:00, 18:00~20:30 休/不設席 | 8,000円~ | 10 | 100 |
| 丸屋 福井支店 | 福井市三ツ又1-44-8 0776-81-3111 | 予約可 | 2,160円~ | 10 | 150 |
| 丸屋 福井支店 | 福井市三ツ又1-44-8 0776-81-3111 | 予約可 | 1,000円~ | 4 | 50 |
| 丸屋 福井支店 | 福井市三ツ又1-44-8 0776-81-3111 | 第11:00~14:00 日曜祝祭日11:00~15:00 休/不設席 | 6,000円~ | 10 | 80 |
| 丸屋 福井支店 | 福井市三ツ又1-44-8 0776-81-3111 | 第9:30~17:00 休/不設席 | 2,160円~ | 10 | 70 |
| 丸屋 福井支店 | 福井市三ツ又1-44-8 0776-81-3111 | 第11:00~21:00 | 4,000円~ | 60 | — |
| 丸屋 福井支店 | 福井市三ツ又1-44-8 0776-81-3111 | 第11:00~18:00 休/不設席 | 1,100円~ | 10 | 100 |
| 丸屋 福井支店 | 福井市三ツ又1-44-8 0776-81-3111 | 第11:00~14:00 休/不設席 | 2,160円~ | 10 | 70 |
| 丸屋 福井支店 | 福井市三ツ又1-44-8 0776-81-3111 | 第11:00~14:00 休/不設席 | 1,700円~ | 4 | 44 |
| 丸屋 福井支店 | 福井市三ツ又1-44-8 0776-81-3111 | 第11:00~15:00 休/不設席 | 8,000円~ | 6 | 28 |

問い合わせ : (公社)福井県観光連盟 0776-23-3677

ガイドブックのご案内(コンベンション)



《福井MICE施設ガイド》

- ・日本の里山、古き良き趣のある福井県では、都市型のMICEから温泉滞在型のMICEまで、多種多様なMICEが実現できます！
- ・福井県観光連盟が、会場選びから施設の早期確保・交渉に至るまで、全力でサポートいたします

UNIQUE VENUE

こんな場所でやってみよう！

ユニークベニュー

福井県観光連盟が、文化財や歴史を大切にしつつ、最新の設備を取り入れたユニークなMICE会場を多数紹介しています。伝統的な建築様式や自然環境を活かしたユニークなMICE会場が、あなたのイベントをより魅力的に演出します。

福井市にぎわい交流施設
ハビリンホール・ハビテラス

きらめきみなと館

〒910-0001 福井市東町1-1-1
TEL: 0776-22-1111 FAX: 0776-22-1112
http://www.kirameki-minato.jp

● 宴会場(宴会場最大1100名)
● 会議室(会議室最大100名)
● 200名(無料) (バス、タクシー、駐車場)

敦賀市民文化センター

〒910-0001 福井市東町1-1-1
TEL: 0776-22-1111 FAX: 0776-22-1112
http://www.dunaga-cs.jp

● 宴会場(宴会場最大1100名)
● 会議室(会議室最大100名)
● 200名(無料) (バス、タクシー、駐車場)

一般団体ツアーでも利用可能な宿泊施設等の一覧も掲載！

| 施設番号 | 施設名称 | 住所 | 宴会場 | 会議室 | 宴会場(最大) | 会議室(最大) | 備考 |
|------|-----------------------------|---|-----|-----|---------|---------|----------|
| 37 | 長谷川 | 〒910-4103 敦賀市二宮町1-16 TEL: 077677-2144 FAX: 077679-6115 http://www.asagawa-hotel.com | 宴会場 | 会議室 | 宴会場 | 会議室 | 200名(無料) |
| 38 | 湘快リゾート 青雲閣 | 〒910-4103 敦賀市二宮町1-16 TEL: 077677-2144 FAX: 077677-3840 http://www.shunkai.com | 宴会場 | 会議室 | 宴会場 | 会議室 | 200名(無料) |
| 39 | 白和荘 | 〒910-4104 敦賀市東町5丁目1201 TEL: 077677-7000 FAX: 077677-7008 http://www.hakuhosyo.com | 宴会場 | 会議室 | 宴会場 | 会議室 | 200名(無料) |
| 40 | 福井県野鳥園 福井県自然環境センター 越路 | 〒910-4121 敦賀市東町2丁目2001 TEL: 077677-3111 FAX: 077677-3865 http://www.fukui-natural.com | 宴会場 | 会議室 | 宴会場 | 会議室 | 200名(無料) |
| 41 | 北陸・あわら温泉 美松 | 〒910-4105 敦賀市東町20-10 TEL: 077677-2000 FAX: 077679-7048 http://www.minamimatsuyama.com | 宴会場 | 会議室 | 宴会場 | 会議室 | 200名(無料) |
| 42 | 雲々と抱まれるあわら温泉 月香 | 〒910-4105 敦賀市東町20-11 TEL: 077677-8821 FAX: 077679-8861 http://www.aminomiyuki.com | 宴会場 | 会議室 | 宴会場 | 会議室 | 200名(無料) |
| 43 | 夢屋 華筑紫 | 〒910-4103 敦賀市東町16-15 TEL: 077677-3800 FAX: 077677-3801 http://www.yumeya.com | 宴会場 | 会議室 | 宴会場 | 会議室 | 200名(無料) |
| 44 | 光風蒲風 ペーヤ | 〒910-4103 敦賀市東町5丁目10 TEL: 077677-2333 FAX: 077679-7308 http://www.kayama.com | 宴会場 | 会議室 | 宴会場 | 会議室 | 200名(無料) |
| 45 | センチュリオンホテルリゾート & スパテクノポート福井 | 〒910-0038 福井市西園地22-1-2 TEL: 077667-7000 FAX: 077661-6116 http://www.centuryon.com | 宴会場 | 会議室 | 宴会場 | 会議室 | 200名(無料) |
| 46 | 三国観光ホテル | 〒913-0046 福井市三国町3丁目1-1 TEL: 077641-3111 FAX: 077641-3335 http://www.kankohotel.com | 宴会場 | 会議室 | 宴会場 | 会議室 | 200名(無料) |
| 47 | 坂南市竹田農山村交流センター(ぶくぶくばなばな) | 〒910-0070 坂南市竹田町1-1-1 TEL: 077650-2393 FAX: 077650-2395 http://www.bukubukubanabana.com | 宴会場 | 会議室 | 宴会場 | 会議室 | 200名(無料) |
| 48 | 永平寺 観音の宿 柏樹閣 | 〒910-1228 福井県永平寺町東部5-1 TEL: 077663-1189 FAX: 077663-1189 http://www.hokuryu-kanon.com | 宴会場 | 会議室 | 宴会場 | 会議室 | 200名(無料) |

問い合わせ：(公社)福井県観光連盟 0776-23-3677

助成制度のご案内①

一般観光ツアー関係



持続可能な「稼ぐ観光バスツアー」支援事業（バス助成） **NEW!!**

【助成内容】 バス 1 台あたり25,000円×県内宿泊数

※12~2月はバス1台あたり30,000円×県内宿泊数

※1社あたり10台運行分または20泊分の先に到達する方を上限(250,000円~600,000円)

- 【主な条件】
- ・貸切バスを利用して県内を観光する10人以上の旅行商品(2024年3月15日までに出発)
 - ・県内の宿泊施設に1泊以上し、県内観光地を2箇所×県内宿泊数以上訪問
 - ・県内の食事または土産物施設を1箇所×県内宿泊数以上訪問(1,500円/人・箇所以上消費)

旅行商品開発サポート事業（視察助成）

【助成内容】 県内視察に要する費用の2分の1（1,000円未満切捨て、1人あたり25,000円上限）

1回あたり2人まで、1社あたり年間100,000円上限

- 【主な条件】
- ・旅行会社の担当者が行う本県の観光素材を積極的に活用した商品の造成または新規性のあるコースや素材の調査を目的とする視察(2024年3月15日までに出発)
 - ・県内の宿泊施設に1泊以上し、県内観光地または施設等を3箇所以上視察
 - ・県内視察先および県内観光素材等の魅力向上に向けた提案を行う

外国人観光客誘致拡大事業（インバウンド）

【助成内容】 バス 1 台あたり25,000円×県内宿泊数

- 【主な条件】
- ・貸切バスを利用し2024年3月17日までに出発する訪日外国人対象の11人以上の団体ツアー
 - ・県内の宿泊施設に1泊以上し、県内観光地または施設を2箇所以上訪問

【問合せ先】 (公社)福井県観光連盟 誘客推進事業部

TEL : 0776-23-3677 Mail : info@fukuioyado.com

助成制度のご案内②

教育旅行関係



教育旅行視察助成事業

[助成内容] 1人あたり15,000円～25,000円（視察に要する費用に応じて助成。1回あたり3人上限）

- [主な条件]
- ・ 旅行会社、学校関係者が本県への新たな教育旅行のルートを検討・造成するために行う視察
 - ・ 県内の宿泊施設に1泊以上し、「学び旅」掲載の観光素材を1つ以上旅程に含める
 - ・ 福井県への往復の交通機関は公共交通機関を利用（社用車は対象外）

旅行会社研修助成事業

[助成内容] 1人あたり1泊10,000円（1人あたり20,000円上限）

- [主な条件]
- ・ 各旅行会社ごとに実施する北陸・福井への研修旅行
 - ・ 県内の宿泊施設に1泊以上し、県内の施設見学または体験を3つ以上実施
 - ・ 研修参加人数のうち3分の1以上は首都圏から参加

修学旅行における体験学習料助成事業

<学校に対する助成>

[助成内容] 生徒1人につき1泊あたり1,000円上限

[主な条件] 学校行事として行う修学旅行で、県内の宿泊施設に1泊以上し、「学び旅」掲載の体験を実施

<旅行会社に対する助成> **NEW!!**

[助成内容] 上記「修学旅行における体験学習料助成」で学校に対して行う助成の半額

[主な条件] 上記「修学旅行における体験学習料助成」の条件と同一

助成制度のご案内③

コンベンション関係



コンベンション視察受入助成事業

[助成内容] 1人あたり最大50,000円（1回あたり2人まで、1団体につき100,000円上限）

[主な条件] コンベンション主催団体が、本県でのコンベンション開催を検討、選定するために行う視察

コンベンション開催助成金事業

[助成内容] 国内コンベンション：最大 9,000,000円

国際コンベンション：最大12,000,000円

[受付期間] ①令和5年度開催分 特別な事情があると認められる場合、開催月の3か月前の1日まで申請可能

②令和6年度開催分 原則 令和5年4月～9月

Convention Support Guide FUKUI
福井県でのコンベンション開催支援のご案内

コンベンション開催支援サービス

福井県でのコンベンション開催を支援します。

| | |
|-----------|------------|
| 国内コンベンション | 最大 900万円 |
| 国際コンベンション | 最大 1,200万円 |

交付対象コンベンション

- 学 会 学術研究が主体となり当該学術研究団体の構成員を対象として開催する学術及び学術のための集会、その他これに準ずるもの。
- 大会・会議 団体組織の構成員が特定の課題に対して意見の発表及び討議をするための集会、セミナー等これに準ずるもの。
- 企業コンベンション 所属企業間の会議・研修、インセンティブ旅行またはこれに準ずるもの、(海外から参加するものを除く)
- スポーツ大会 事前に開催日程がスポーツ機関であること、または、初めて県内で開催されるものに限る。

①コンベンション開催助成金(最大900万円) (開催費 参加費(別途申請)は別途申請可)

交付要件

- 福井県内(※1)で開催されるもの。
- 連続2日以上の開催で、宿泊を伴うもの。(エクスカーションを含む。)
- 参加者が福井県を3県以上の開催規模のもの。
- 参加者が50人以上かつ、海外参加者の延べ宿泊数が50人泊以上のもの。 (宿泊に別記の参加者50人以上かつ、海外参加者延べ宿泊25人以上とする。)

| | |
|---------|--------------------------|
| (基本助成) | 海外参加者の延べ宿泊数 |
| 300人泊未満 | ⇒ 50人泊ごとに 5万円 |
| 300人泊以上 | ⇒ 100人泊ごとに 10万円【最大450万円】 |
| (開催月加算) | 開催月に海外参加者が宿泊する場合 |
| 300人泊未満 | ⇒ 50人泊ごとに 5万円 |
| 300人泊以上 | ⇒ 100人泊ごとに 10万円【最大450万円】 |

②国際コンベンション助成金(最大300万円)

交付要件

- 福井県内(※1)で開催されるもの。
- 連続2日以上の開催で、宿泊を伴うもの。(エクスカーションを含む。)
- 参加者が日本を含む2以上以上の開催規模のもの。
- 海外からの参加者数が10人以上かつ、10人以上が県内で1泊以上するもの。

| | |
|---------|------------------|
| (基本助成) | 海外参加者の延べ宿泊数 |
| 10人泊ごとに | 5万円【最大150万円】 |
| (開催月加算) | 開催月に海外参加者が宿泊する場合 |
| 10人泊ごとに | 5万円【最大150万円】 |

オプション制度

交付要件

- 以下の①～⑥の助成金は、①または②の助成金の交付対象となる場合のみ利用可です。

- ➔ ③アトラクション助成金【最大5万円】 アトラクション開催 開会式やセレブレーション等において、本県および各市町のイメージアップにつながるものでイベントを開催する場合。
- ➔ ④シャトル便運行助成金【最大10万円】 参加者が300名以上のコンベンションで、会場(宿泊施設)間を往來するシャトルバス便を運行する場合。 事前にバス会社(バス、電車、タクシー会社)を利用することが必要です。
- ➔ ⑤エクスカーション助成金【最大20万円】 開催費(宿泊費は別途申請)にバス、観光施設や県内企業等を視察する場合。
- ➔ ⑥養育特別加算 ①②コンベンション開催助成金を利用し、養育施設に宿泊する場合および⑤エクスカーション助成金を利用し、養育施設を視察する場合。

➔ ①コンベンション開催助成金の1/2を加算【最大25万円】

➔ ⑤エクスカーション助成金の1/2を加算【最大10万円】

次のものは交付対象外です

- 県または地方公共団体が主催するもの。
- 助成金に別記の用途とは異なる用途から補助金などの支援を受けるもの。
- 展示会、発表会、プロスポーツ大会およびコンサート、演奏などの開催。
- 政治的または宗教的運動、実利を目的とするもの。
- 経費が交付対象外と認められるもの。

助成金交付までの流れ

※1、②の書類の提出が必要です。

- 1 申請 (開催前年度の9月末 期まで(※2))
- 2 内示通知 (審査結果は1週間程度)
- 3 コンベンション開催 (開催前1ヶ月以内)
- 4 実績報告 (期までに必着)
- 5 助成金交付

※1 特別な事情があるなど認められる場合は、開催月の2週間前を目途に提出する必要があります。 ※2 特別な事情により期外交付となります。

【問合せ先】(公社)福井県観光連盟 コンベンション推進事業部



地味にすごい、福井

“JIMI NI SUGOI” FUKUI



- ① 城(越前大野城、丸岡城など)
- ② 恐竜の足跡
- ③ 越前水仙
- ④ 鯖江のメガネ
- ⑤ 恐竜
- ⑥ 気比の松原
- ⑦ 敦賀ふぐ、若狭ふぐ
- ⑧ 若狭塗箸
- ⑨ 海の幸(サバ、マハタなど)
- ⑩ 日本海の荒波
- ⑪ 越前焼、越前漆器
- ⑫ 越前おろしそば
- ⑬ 恐竜のしっぽ
- ⑭ 越前がに
- ⑮ ブランドガニの証
「越前がに認証タグ」
- ⑯ 東尋坊、蘇洞門
- ⑰ 唐門
(永平寺、一乗谷朝倉氏遺跡)
- ⑱ 桜、梅、そばの花



ロゴアニメ動画

「本物」
二」

「唯一無

～ 福井の旅情報はこちらから ～



<<https://www.fuku-e.com/>>



Facebook

（公社）福井県観光連盟

Twitter

福井県観光連盟

@fukuikankou

Instagram

（公社）福井県観光連盟

@fukuikankou



※掲載の各料金等は現時点(令和5年6月)のものです。
営業状況等に変更される場合もありますので、事前に各施設にご確認ください。